ŞMYO GAZETE

İstanbul Şişli Meslek Yüksekokulu yayınıdır. **2015-2016 Özel Sayı**

SEKTÖRLE İŞBİRLİĞİ

İstanbul Şişli Meslek Yüksekokulu, öğrencilerin staj ve istihdam olanaklarını arttırmak için sektörün önde gelen firmalarıyla işbirliği anlaşmaları yaptı, İŞKUR ile kariyer protokolü imzaladı.

Öğrenciler kickboks ve taekwondo madalyaları kazandı. *SAYFA 14...*

Paramedik öğrencilerine birincilik ödülleri verildi. *SAYFA 14...*

2. Ulusal Şişli Sempozyumu düzenlendi. *SAYFA 3...*

Editörden

İstanbul Şişli Meslek Yüksekokulu bünyesinde yayımladığımız ŞMYO Gazete'nin 4. özel sayısında yeniden bir aradayız. Aslında son kez ŞMYO Gazete'yi okuyorsunuz, çünkü bu sayı sizlere vedayı içeriyor. Ancak her vedanın ardından yeni bir hikâye başladığı gibi, bu son sayının ardından biz de yeni bir yayın yolculuğuna çıkacağız. Artık sizlerle 4 ayda bir yayımlanacak özel bir dergide buluşacağız. Çünkü Şişli Meslek Yüksekokulu ailesi hızla büyüyor, 4 yıl önce 9 program ve 400'ü aşkın öğrenci varken, bugün 22 program ve 2000'den fazla öğrencinin etkinliklerini sayfalarımıza sığdıramıyoruz. Son olarak Diş Protez Teknolojisi Programı da okulumuza dâhil oldu. Dolayısıyla yılda bir yayımlanan gazete, etkinlikleri aktarmada yetersiz kalmaya başladı. Biz de öğrenciler, öğrenci adayları ve velilerle daha sık bir arada olmak ve daha çok etkinlik paylaşmak amacıyla yeni bir yayın çıkarmaya karar verdik. Şişli Meslek Yüksekokulu'nun yenilenen Yayın Komisyonu ile 4 ayda bir sizlerle buluşacak güncel/aktüel bir dergi çıkarmayı planlıyoruz. Dergi çalışmaları başladı bile…

Son sayımızda sizlerle 2015-2016 akademik yılında öne çıkan etkinlik haberlerimizi paylaşıyoruz. 2. Ulusal Şişli Sempozyumu'ndan, sektör işbirlikleri ve protokollerine, sertifikalı eğitim programlarından, öğrencilerin hazırladıkları tasarımların sergilerine kadar birçok etkinlik sayfalarımıza yansıdı. Bu sayıya asıl damgasını vuran ise öğrencilerin yaptığı sosyal sorumluluk projeleri oldu. Öğrenciler farklı alanlarda, farklı hedef gruplarına yönelik hazırladıkları sosyal sorumluluk projeleriyle topluma önemli mesajlar verdi, örnek çalışmalara imza attı.

Haberlerimizi keyifle okumanızı diliyoruz. Yepyeni bir yayında buluşmak üzere…

İçindekiler

ADALET BÖLÜMÜ
Adalet Programı 3

DİŞÇİLİK HİZMETLERİ BÖLÜMÜ
Diş Protez Teknolojisi Programı 4-5

ÇOCUK BAKIMI VE GENÇLİK HİZMETLERİ BÖLÜMÜ
Çocuk Gelişimi Programı 6-7

SAÇ BAKIMI VE GÜZELLİK HİZMETLERİ BÖLÜMÜ
Saç Bakımı ve Güzellik Hizmetleri Programı 8-9

TURİZM VE OTEL İŞLETMECİLİĞİ BÖLÜMÜ
Turizm ve Otel İşletmeciliği Programı 10-11

TASARIM BÖLÜMÜ
Grafik Tasarım Programı
Moda Tasarım Programı 12-13

TIBBİ HİZMETLER VE TEKNİKLER BÖLÜMÜ
Tıbbi Dökümantasyon ve Sekreterlik Programı
İlk ve Acil Yardım Programı
Rayoterapi Programı 14

SAĞLIK BAKIM HİZMETLERİ BÖLÜMÜ
Yaşlı Bakımı Bölümü 15

YÖNETİM VE ORGANİZASYON BÖLÜMÜ
Yerel Yönetimler Programı
Sağlık Kurumları İşletmeciliği Programı
Spor Yöneticiliği Programı 16-17

TERAPİ VE REHABİLİTASYON BÖLÜMÜ
Fizyoterapi Programı 18

FİNANS, BANKACILIK VE SİGORTACILIK BÖLÜMÜ
Bankacılık ve Sigortacılık Programı 19

GÖRSEL İŞİTSEL TEKNİKLERİ VE MEDYA YAPIMCILIĞI BÖLÜMÜ
Radyo Televizyon Programcılığı Programı 20-21

ELEKTRİK VE ENERJİ BÖLÜMÜ
Alternatif Enerji Kaynakları Teknolojisi Programı 22

MİMARLIK VE ŞEHİRCİLİK BÖLÜMÜ
Mimari Restorasyon Programı 23

DIŞ TİCARET BÖLÜMÜ
Dış Ticaret Programı 24

UYGULAMALI İNGİLİZCE VE ÇEVİRMENLİK BÖLÜMÜ
Yabancı Diller ve Kültürler Bölümü 25

ÖĞRENCİLERDEN MESAJ 26-27

T.C. İSTANBUL ŞİŞLİ MESLEK YÜKSEKOKULU

KÜNYE

İstanbul Şişli MYO Adına İmtiyaz Sahibi	Mustafa Sarıgül
Yayın Kurulu Koordinatörü	Doç.Dr. Cihan Erdönmez
Sorumlu Yazı İşleri Müdürü	Yrd.Doç. Dr. Ergün Gümüş
Editör	Öğr.Gör. Dr. Evin Doğan, Öğr.Gör. Elif Miral Oktay
Grafik Tasarımı	Öğr.Gör. Eda Cerit
İletişim Adresi	Esentepe Mah. Büyükdere Cad. No:100 Şişli/İstanbul - www.sisli.edu.tr - 444 78 68 facebook.com/istanbulsislimyo-twitter.com/sislimyo

2. Ulusal Şişli Sempozyumu

İstanbul Şişli Meslek Yüksekokulu "Çalışma Yaşamına Disiplinlerarası Yaklaşımlar" temasıyla 2. Ulusal Şişli Sempozyumu düzenledi.

İstanbul Şişli Meslek Yüksekokulu Esentepe Yerleşkesi'nde gerçekleştirilen 2. Ulusal Şişli Sempozyumu'nda Türkiye'nin farklı üniversitelerinden akademisyenler sözlü ve poster bildirileriyle bir araya geldi. Çalışma yaşamının politik, ekonomik, sosyal, kültürel ve psikolojik açıdan değerlendirildiği sempozyumda, Prof. Dr. Aynur Aydın, Prof. Dr. Üzlifat Özgümüş, Prof. Dr. Nazife Güngör, Doç. Dr. Cihan Erdönmez, Doç. Dr. Rabia Özakın, Yrd. Doç. Dr. Mehmet Sedat Bekiroğlu oturum başkanlıklarını yürüttü. "Çalışma Yaşamında Mobbing, Hukuksal Alan ve Çocuk İşçiler", "Çalışma Yaşamına Tarihsel Bakış", "Üretim ve Ekonomik Yapı", "Çalışma Yaşamı, Kültür-Sanat, Eğitim ve Teknoloji", "Çalışma Yaşamında Siyasal/Yönetsel Politikalar", "Örgütlenme, Güvenlik ve Yaşam Kalitesi" ile "Kent Kültür, Göç ve Çalışma Yaşamı" başlıklı oturumlarda, çalışma yaşamındaki sorunlar ve çözüm arayışları akademik tartışmaların odağında yer aldı.

Çocuk işçiliği ile mücadele

Sempozyum kapsamında Gülgün Derviş'in moderatörlüğünde "Çocuk İşçiliği ve Mücadele Atölyesi" düzenlendi. Çocuk işçiliğinin nedenleri ve sonuçlarının değerlendirildiği atölyede, çocuk işçiliğini engelleme yöntemleri üzerinde duruldu.

Akademisyenlerinden bildiriler

2. Ulusal Şişli Sempozyumu'na Şişli Meslek Yüksekokulu akademisyenleri sözlü ve poster bildirileri ile katıldı. Yrd. Doç. Dr. M. Sedat Bekiroğlu, Öğr. Gör. Dr. Evin Doğan, Öğr. Gör. İzzet Umut Çelik, Okt. Nesibe Yazgan Uslu sözlü bildirileri, Öğr. Gör. Arda Kebapçı, Öğr. Gör. Sevda Pınar Mehel Tutuk ve Öğr. Gör. Gülay Yıldırım ise poster bildirileri ile sempozyumda yer aldı.

Farkındalık Panelleri

Öğrenciler "Farkındalık Panelleri" düzenleyerek, kadın, çocuk ve LGBTİ bireylere yönelik hak ihlallerine çekti.

Adalet Programı öğrencileri "Farkındalık Panelleri" düzenledi. İlk panele Av. Hülya Gülbahar ile Yakup Pınar Ark konuşmacı olarak katıldı. LGBT'li bireyler ile kadınların yaşadığı hak ihlallerine dikkat çeken konuklar, toplumsal cinsiyet eşitliğinin önemine vurgu yaptı. "Çocuk Hakları ve İstismarı" konulu panelde ise, Avukat Alev Bezgin, Sosyolog Enver Bezgin ve Psikolog Zühre Çelen, çocuk hakları, suça itilen çocukların cezaevlerinde yaşadıkları sorunlar ve istismara uğrayan çocukların psikolojik durumlarına ilişkin öğrencilere bilgi verdi.

Öteki'siz Psikoloji Atölyesi

Öğr. Gör. İzzet Otru "İş Yaşamı Kapsamında Psikologların Hakları" eğitimi verdi.

Adalet Programı Öğr. Gör. İzzet Otru, Toplumsal Dayanışma İçin Psikologlar Derneği tarafından düzenlenen Öteki'siz Psikoloji Atölye Dizisi- 5 etkinliğine katıldı. Öğr. Gör. Otru, Çalışma Hayatı ve Psikologlar Modülü'nde "İş Yaşamı Kapsamında Psikologların Hakları" konulu eğitim verdi.

Öğr. Gör. Otru ayrıca 2. Ulusal İstanbul Şişli Sempozyumu'nda "İşyerinde Psikolojik Taciz (Mobbing) Ve Ayrımcılık: Kavramlar, Tartışmalar ve Engelleyici Mekanizmalar" başlıklı bildiri sundu. Bildiri katılımcılar tarafından yoğun ilgi gördü.

ADALET PROGRAMI

Adalet teşkilatının, mahkemelerin, cumhuruyet savcılıkları ile icra dairelerinin, yazı işleri müdürlükleri, ceza infaz kurumları ve seçim kurullarının ihtiyaç duyduğu kalifiye ara personelin yetiştirilmesini amaçlamaktadır.

İş Olanakları:

Adalet Bakanlığı Merkez ve Taşra Teşkilatları / Yazı İşleri Müdürlüğü / İcra Dairesi Müdürlüğü / Zabıt Katipliği / Ceza İnfaz Kurumları / Noterler / Hukuk Büroları

ŞMYO'da yeni program:
DİŞ PROTEZ TEKNOLOJİSİ

İstanbul Şişli Meslek Yüksekokulu bünyesine Diş Protez Teknolojisi Programı da dahil oldu.

İstanbul Şişli Meslek Yüksekokulu program yelpazesini genişletiyor ve 2016-2017 eğitim-öğretim yılında yeni bir programı aday öğrencilerin tercihine sunuyor: Diş Protez Teknolojisi Programı. Şişli Meslek Yüksekokulu Müdürü Doç. Dr. Cihan Erdönmez ile yeni açılacak olan Diş Protez Teknolojisi Programı ve okulun gelecekteki planları hakkında söyleştik.

Şişli Meslek Yüksekokulu her yıl daha da büyüyor. 2016-2017 eğitim öğretim yılına Diş Protez Teknolojisi Programı da dahil olacak. Yeni Program hakkında bilgi verir misiniz?

Türkiye nüfusu giderek yaşlanıyor. Yaşlı nüfusun toplam nüfus içindeki payının artışına paralel olarak sağlık hizmetlerine olan ihtiyaç da artıyor. Ağız ve diş sağlığı, sağlık hizmetleri içerisinde önemli bir yere sahip. Türkiye'de 2014 yılı itibariyle ağız ve diş sağlığı konusunda faaliyet gösteren kurum sayısı, ağız ve diş sağlığı merkezi, diş hastanesi, diş eğitim hastanesi, diş polikliniği gibi, 255 ve bu kurumlardaki ünite sayısı ise 18 bin 70. Özel sektörün bu alandaki payı Sağlık Bakanlığı'nı geride bıraktı. Ayrıca özel diş muayenehanelerinin sayısında da artış görüldü. Kurum ve ünite sayısında özellikle son yıllarda artış gözlendi ve bu nedenle 2002 yılında bir diş ünitesi başına düşen nüfus 61 bin 632 iken 2014 yılında bu sayı 10 bin 144'e geriledi. Bütün bu veriler, artan ihtiyaç ve bunu karşılamaya dönük hizmet birimi sayısı, bu alanda görev yapacak teknik eleman gereksinmesini de son derece yüksek noktalara çekti. Yüksekokulumuzda 2016-2017 eğitim-öğretim yılında hizmete başlayacak olan Diş Protez Teknolojisi Programı'nın temel amacı sözkonusu gereksinmeyi karşılamak üzere iyi eğitim almış diş protez teknisyenleri yetiştirmek.

"Esentepe yerleşkemizde hem çok yüksek kalitede eğitim hizmeti vermek hem de sosyal ve kültürel faaliyetleri çok daha rahat gerçekleştirmek olanaklı olacak."

Şişli Meslek Yüksekokulu'nda özellikle sağlık programları öne çıkıyor. Öğrenciler bu programları çok tercih ediyor ancak sizin de özellikle sağlık programlarına ağırlık verdiğinizi söyleyebilir miyiz?

Aslında yalnızca sağlık programlarına ağırlık vermiyoruz. 2016-2017 eğitim-öğretim yılında öğrenci alacağımız 20 farklı programın yalnızca yedi tanesi sağlık alanıyla ilgili. Programlarımızı açarken sağlık ya da diğer alanlarla ilgili olmasından çok ulusal ve bölgesel ihtiyaçları göz önünde bulunduruyoruz. Genel olarak meslek yüksekokullarının sağlık programlarına ağırlık vermeye başladığı doğru. Bu biraz da taleple ilgili. Ancak, tekrar vurgulamak istiyorum; İstanbul Şişli Meslek Yüksekokulu olarak programlarımızın planlanmasında odak noktamız ulusal ve bölgesel ihtiyaçlar. İçinde bulunduğumuz 2015-2016 eğitim öğretim yılında ilk defa öğrenci aldığımız dört yeni programımızın hiçbirinin sağlık programı olmaması -Alternatif Enerji Kaynakları Teknolojisi, Spor Yönetimi, Radyo ve Televizyon Programcılığı, Dış Ticaret- bu yaklaşımımızın en açık göstergesi.

Yeni döneme ilişkin planlarınız hakkında bilgi verir misiniz? Örneğin öğrencilere yepyeni bir eğitim alanı daha sunacaksınız, Şişli Meslek Yüksekokulu'nun yeni yerleşkesi hakkında da bilgi verir misiniz?

2016-2017 eğitim-öğretim yılında Esentepe Yerleşkemizle birlikte Maslak Yerleşkemizi de hizmete sokacağız. Artan program ve öğrenci sayısı Esentepe Yerleşkesini ihtiyaçları karşılayamaz hale getirdiğinden dolayı böyle bir karar aldık. Maslak Yerleşkemiz tıpkı Esentepe gibi İstanbul'un en önemli iş merkezlerinden biri olan Maslak'ta yer alıyor. Yaklaşık 30 bin metrekare kapalı alanı, geniş ve ferah açık alanları, sosyal ve sportif tesisleri ve teknolojik altyapısı ile bu yerleşkede hem çok yüksek kalitede eğitim hizmeti vermek hem de sosyal ve kültürel faaliyetleri çok daha rahat gerçekleştirmek olanaklı olacak.

Akademisyenlerden yayınlar ve bildiriler

Şişli Meslek Yüksekokulu öğretim görevlileri kitap, dergi ve uluslararası/ulusal sempozyum bildirisi gibi birçok akademik çalışmaya imza attı.

Dış Ticaret Programı Öğr. Gör. İbrahim Avcı'nın "İhracat Teşviklerinin Uluslararası Pazarlamaya Etkisi" adlı kitabı ve Bankacılık ve Sigortacılık Program Başkanı Yrd. Doç. Dr. Selin Sarılı'nın, "Finansal Risk Yönetimi" ve "Finansal Krizler" bölümlerini yazdığı, "Finansal Piyasalar ve Kurumlar" isimli kitap okurla buluştu.

Yrd. Doç. Dr. Y. Özhan Türker ile Prof. Dr. Aynur Aydın tarafından hazırlanan "Çevresel Etki Değerlendirme Sürecinde Muafiyetler" adlı makale İstanbul Barosu Dergisi'nde yayımlandı. Bilgi ve İletişim Teknolojileri Öğr. Gör. Leyla Bektaş'ın "Belgeseller Aracılığıyla Kent Mekânının Dönüşümüne Bakmak" adlı makalesi Doğu Batı Dergisi'nde yer aldı. Moda Tasarımı Programı Öğr. Gör. Cantürk Öz'ün yazarları arasında bulunduğu bildiriler de Uluslararası Hakemli Pazarlama ve Pazar Araştırmaları Dergisi'nde yayımlandı ve "Fashion on the Move: Rethinking Design" isimli 10. Uluslararası Moda Konferansı'nda sunuldu.

Yrd. Doç. Dr. Ergün Gümüş, Yrd. Doç. Dr. Y. Özhan Türker, öğretim görevlileri Dr. Evin Doğan, İzzet Umut Çelik, Gökçin Çubukçu, Elif Miral Oktay, Tülay Özübek, Göknur Sözüneri, Eda Cerit, Özen İnam, Uğur Baran Hanağası, Gökçe Bağcı, Derya Gündüz Hoşgör ve Sema Tütüncü ile Okt. Nesibe Yazgan Uslu'nun aralarında bulunduğu çok sayıda akademisyenin bildirileri çeşitli uluslararası/ulusal sempozyum, kongre veya çalıştaylarda sunuldu.

İnteraktif sergi: ÖTEKİ

Öğr. Gör. Aşkın Ulaş Kaba, Şişli Meslek Yüksekokulu öğrencilerinin de katılımını olanak sağlayan interaktif bir sergi düzenledi. Ayrımcılık ve ötekileştirme konulu sergi kapsamında, "Benim İçin Farklı Cinsel Yönelimler", "Benim İçin Diğer Dinler ve Mezhepler", "Benim İçin Diğer Etnik Gruplar", "Benim İçin Mülteciler" ve "Benim İçin Engelliler" başlıklı tablolar oluşturuldu. Öğrencilerin fikirlerini yazdığı tablolar, farklı renklerle yorumlandı ve görsel bir grafik sunuldu.

Sesli Kütüphane ile işbirliği

İstanbul Şişli Meslek Yüksekokulu ile İstanbul Büyükşehir Belediyesi Sesli Kütüphanesi, Sosyal Sorumluluk Projesi kapsamında kurumsal işbirliği görüşmesi gerçekleştirdi. Radyo ve Televizyon Programcılığı Programı Başkanı Dr. Evin Doğan ile İstanbul Görme Engelliler Bilgi Merkezi Proje Koordinatörü Esra Korkmaz ve Gönüllü Koordinatör Sosyolog Sonay Kaleci'nin katıldığı görüşmede, görme engelli bireyler için sesli kitap ve kütüphane hizmetlerine ilişkin kurumsal işbirliğinin önemine dikkat çekildi.

Öğrenci adaylarıyla buluşma etkinlikleri

Şişli Meslek Yüksekokulu, Türkiye'nin farklı bölgelerinde düzenlenen tanıtım etkinlikleri ve fuarlarda öğrenci adaylarıyla buluştu.

Şişli Meslek Yüksekokulu Halkla İlişkiler ve Tanıtım Birimi, İstanbul'un yanı sıra Malatya, Balıkesir, Kocaeli, Ankara ve Şanlıurfa'nın da aralarında bulunduğu birçok kentte öğrenci adaylarıyla buluştu. İstanbul'un Sarıyer, Üsküdar, Kartal ve Bakırköy gibi ilçelerinde de düzenlenen fuarlarda Halkla İlişkiler ve Tanıtım Müdürü Sema İnci'nin öncülüğünde tanıtım stantları açıldı. Öğrenci adaylarının yoğun ilgi gösterdiği stantlarda, üniversite tercihleri ve kariyer olanakları konusunda sunumlar yapıldı, seminerler verildi.

DİŞ PROTEZ TEKNOLOJİSİ PROGRAMI

Diş Protez Teknikeri, kaybedilmiş dişlerin ve fonksiyonlarının yeniden oluşturulmasını sağlamak amacıyla; diş hekimi tarafından planlanan tedavi şekline göre çene ve yüz bölgesine uygulanan hareketli ve sabit diş ve çene protezlerinin laboratuvar çalışmalarını yapan veya yapılmasını sağlayan sağlık teknikeridir.

İş Olanakları:

Devlet hastaneleri, diş hastaneleri, üniversite hastaneleri gibi kamu kuruluşlarında ya da özel diş protez laboratuvarlarında iş bulabilirler. Ayrıca isterlerse kendi diş laboratuvarlarını açabilirler.

Geçmişten günümüze Güzellik Şovu

Saç Bakımı ve Güzellik Hizmetleri Programı öğrencileri, "Geçmişten Günümüze Güzellik" konulu mezuniyet şovu düzenledi.

Forestanbul Doğa ve Macera Parkı'nda gerçekleştirilen etkinlikte, 2. sınıf öğrencileri tarafından hazırlanan makyaj tasarımları bir defile ile beğeniye sunuldu. 1. sınıf öğrencilerinin mankenliğinde sunulan ve dönem makyajlarını içeren tasarımlar nostalji rüzgarı estirdi. Etkinliğe Üsküdar İMKB Mesleki ve Anadolu Teknik Lisesi Saç Bakımı ve Güzellik Hizmetleri Programı öğretmenleri ve öğrencileri de konuk oldu. Şov gösterisinin ardından Naturfoot El ve Ayak Sağlığı Firması kurucusu Derya Sarı "El ve Ayak Bakımı" konulu sunum yaptı. Etkinlik, konukların Forestanbul Macera Parkı'nda heyecanlı ve eğlenceli vakit geçirmesiyle son buldu.

Liseli öğrencilerle cilt bakımı eğitimi

Lise öğrencileri Saç Bakımı ve Güzellik Hizmetleri Programı'nın konuğu oldu.

Saç Bakımı ve Güzellik Hizmetleri Programı öğrencilerine yönelik uygulamalı cilt bakımı ve kozmetik ürünleri seminerleri düzenlendi. Babor Ürün Müdürü Sema Bülbüloğlu ve eğitim uzmanları tarafından verilen seminere, Ataşehir Özel Eğitim Merkezi Saç Bakımı Bölümü öğrencileri de katılma fırsatı buldu. ATT Kozmetik Eğitim Sorumlusu Sema Genç de, "Cilt Bakım Ürünleri ve Teknikleri" konulu seminer sundu. Kalıcı makyaj eğitimi alan öğrenciler sertifika almaya hak kazandı.

SAÇ BAKIMI VE GÜZELLİK HİZMETLERİ PROGRAMI

Saç bakımı, cilt bakımı ve güzellik alanlarında teknoloji destekli eğitim vererek, sektörün istediği nitelikte teknik becerilere sahip elemanlar yetiştirmeyi amaçlamaktadır. Öğrencilere uygulamalarla desteklenmiş kaliteli eğitim verilmekte, iş imkanları sunulmaktadır.

İş Olanakları:

Kuaför Salonları
Cilt Bakım Merkezleri
Masaj Salonları
Sağlık Kurumları ve Kuruluşları

Uzmanlardan seminerler dizisi

Saç Bakımı ve Güzellik Hizmetleri Programı öğrencileri, sektörün öncü isimlerinin düzenlediği seminerlere katılma fırsatı buldu.

Saç Bakımı ve Güzellik Hizmetleri Programı öğrencileri, Saç Bakım Atölyesi'nde Artistik Kuaförler Derneği Yönetim Kurulu Üyesi ve Eğitim Komisyon Başkanı Habip Örs tarafından verilen seminere katıldı. Sektöre bilgilerini ve deneyimlerini aktaran Örs, öğrencilere iş yaşamlarında ve staj uygulamalarında destek sözü verdi. 6th Touch Kuaför İşletmecisi Serkan Karadağ da öğrenciler ile bir araya gelerek uygulamalı saç tasarımı semineri verdi. Karadağ ayrıca, öğrencilere staj konusunda destek vereceklerini ifade etti.

Öğrencilere sertifikalı eğitim

Saç Bakımı ve Güzellik Hizmetleri Programı öğrencileri Loreal, Wella Professionals, Babor, 6th Touch, ATT Kozmetik gibi sektörün öncü firmalarıyla buluştu.

Saç Bakımı ve Güzellik Hizmetleri Programı öğrencileri, 2015-2016 akademik yılında mesleki eğitimin yanı sıra sektörün öncü firmaları tarafından düzenlenen profesyonel eğitimlere katılma fırsatı buldu. Öğrenciler ilk olarak, Milli Eğitim Bakanlığı, Şişli Meslek Yüksekokulu, Artistik Kuaförler Derneği ve Loreal Akademi işbirliğinde düzenlenen 3 günlük eğitim programına katılarak sertifika almaya hak kazandı. Öğrenciler ayrıca Wella Stüdyo Akademi'de düzenlenen Wella Professionals Eğitim Semineri'ne, Babor Ürün Müdürü Sema Bülbüloğlu tarafından verilen "Kozmetik Ürün Çeşitleri ve İçerikleri" konulu seminere ve Kalıcı Makyaj Uzmanı Yeliz Çetinkaya tarafından verilen eğitime de katıldı. Öğrenciler sektörün öncü isimlerinin verdiği profesyonel eğitimleri başarıyla tamamlayarak sertifikalarını aldı.

Öğrencilerden fuar ziyaretleri

Saç Bakımı ve Güzellik Hizmetleri Programı öğrencileri güzellik ve bakım fuarlarını ziyaret etti.

Saç Bakımı ve Güzellik Hizmetleri Programı öğrencileri, Beauty Eurasia Uluslararası Güzellik Fuarı ile İstanbul Fuar Merkezi'nde gerçekleştirilen Güzellik ve Bakım Fuarı'nı ziyaret etti. Öğrenciler, fuara katılan uluslararası firma temsilcileriyle tanışarak, yeni çıkan teknoloji ve ürünleri piyasaya sürülmeden önce yakından görme ve deneme şansını elde etti. İstanbul Erkek Berberler Odası standını ziyaret eden öğrenciler, Oda Başkanı Şükrü Akyüz ve Yönetim Kurulu Üyesi Turan Demir ile sektördeki gelişmeler hakkında sohbet etti.

Fitokozmetik eğitimi

Saç Bakımı ve Güzellik Hizmetleri Programı öğrencileri, Zeytinburnu Tıbbi Bitkiler Bahçesi'ni ziyaret etti. Öğrenciler, Tıbbi Bitkiler Uzmanı ve Kişisel Bakım Koçu Seda Sakacı tarafından verilen "Fitokozmetik" konulu eğitim seminerine katılma fırsatı buldu.

'Bugünün Gençleri, Yarının Liderleri'

Uluslararası Bilim ve Eğitim Federasyonu Başkanı Ali İlseven, Saç Bakımı ve Güzellik Hizmetleri Programı'nın konuğu oldu. Konferans Salonu'nda öğrencilerle buluşan İlseven, "Bugünün Gençleri ve Yarının Liderleri Eğitim Projesi" konulu seminer verdi. Öğrencilerin yoğun ilgisiyle karşılaşan İlseven, seminerin ardından katılımcılara sertifikalarını takdim etti.

Öğrencilere etkinlikler dizisi

Çocuk Gelişimi Programı, öğrencilerin kariyer olanaklarını geliştirmek amacıyla seminerler, sertifika programları ve atölyeler düzenledi.

İstanbul Şişli Meslek Yüksekokulu Çocuk Gelişimi Programı öğrencileri, program öğretim görevlileri eşliğinde Haliç Kongre Merkezi'nde düzenlenen "Okul Öncesi Eğitim Zirvesi"ne katıldı. Öğrenciler, Montessori Eğitim Sistem Uzmanı Dr. Emine Eraslan tarafından verilen uygulamalı eğitim ile Uzman Psikolog Merve Terim Çetin'in "Anaokulunda İlk Gün" konulu seminerine katıldı. Şişli Ahşap Oyuncak Atölyesi'ni ziyaret ederek, teorik ve uygulamalı eğitim alan öğrenciler, Hikaye Anlatıcısı, Tiyatro ve Dans Pedagogu Nazlı Çevik Azazi'nin konuk olduğu "Ahu Akın Şahin ve Hale Ersöz Bozacı söyleşisine katıldı. Öğrenciler ayrıca, Gems ve Duyusal Bütünleme eğitimine katılma şansı buldu.

ÇOCUK GELİŞİMİ PROGRAMI

0-6 yaş arası (okul öncesi) gerek normal gelişim gösteren, gerekse özel eğitim ihtiyacı olan çocukların beceri ve davranışlarını geliştirmek, sahip oldukları yeteneklerinin farkına varmalarını sağlamak amacıyla sürekli kendini geliştirebilen, toplum yararına çalışan, okul öncesi eğitim ve özel eğitim kurumlarındaki çocuklarla yakından ilgilenen, bilgisayar, drama, müzik vb. eğitimleri veren nitelikli, yardımcı eğitmenler yetiştirmeyi amaçlamaktır.

İş Olanakları:
Kreşler / Yuvalar / Ana Okulları /
Kamu ve Özel Hastanelerin Çocuk Servisi Oyun Odaları /
Çocuk Yayıncılığı Alanı /
Turizm ve Spor Merkezlerinin Çocuk Oyun Alanları /
Dikey Geçiş İle Lisans Eğitimine Devam Edenler İçin Akademik Kariyer

'Karanlık Dünyalara Ses Ver'

Çocuk Gelişim Programı öğrencileri görme engelli çocuklar için TEOG Sınav Soruları Kitabı seslendirdi.

Şişli Meslek Yüksekokulu Çocuk Gelişimi Programı öğrencileri, Sosyal Sorumluluk Projesi Dersi kapsamında görme engelli çocuklar için proje hazırladı. Öğrenciler, "Karanlık Dünyalara Ses Ver" adlı proje kapsamında Türkan Sabancı Görme Engelliler Merkezi'nde eğitim gören görme engelli 8. sınıf öğrencileri için TEOG Sınav Soruları Kitabı seslendirdi. Öğrenciler ayrıca, görme engelli çocuklarla keyifli vakit geçirerek, sınav stresini bir nebze olsun azaltmaya çalıştı.

'Karanlıkta ve Sessizlikte Diyalog'

Çocuk Gelişimi Programı öğrencileri, Karanlıkta Diyalog ve Sessizlikte Diyalog etkinliklerine katıldı.

Çocuk Gelişimi Programı öğrencileri, Dünya Kulak ve İşitme Günü dolayısıyla öğretim görevlileri eşliğinde "Sessizlikte Diyalog" etkinliğine katıldı. Öğrenciler ayrıca Şişli Belediyesi ve Çocuk Eğitim Derneği tarafından Şişli Kent Kültür Merkezi'nde düzenlenen etkinliğe katıldı. Öğrenciler, Karanlıkta Diyalog etkinliğini de ziyaret ederek, görme engelli bireylerin yaşadıklarını deneyimledi.

İlköğretim okuluna kütüphane

Çocuk Gelişimi Programı öğrencileri Mustafa Sarıgül İlköğretim Okulu'na yeni bir kütüphane ve oyun alanı yaptırdı.

Çocuk Gelişimi Programı öğrencileri Sosyal Sorumluluk Projesi Dersi kapsamında, Mustafa Sarıgül İlköğretim Okulu'na destek kampanyası düzenledi. Öğrenciler proje ile okul kütüphanesini, oyun alanını ve okul aile birliği odasını yeniledi. Kütüphanenin açılışına Şişli Meslek Yüksekokulu Mütevelli Heyeti Başkanı Mustafa Sarıgül ile program öğretim görevlileri katıldı.

Oyuncak ve kostüm sergisi

Çocuk Gelişimi Programı öğrencileri, uygulamalı derslerde ürettikleri oyuncak ve kostümleri sergiledi.

Çocuk Gelişimi Programı öğrencileri 2015-2016 akademik yılında uygulamalı dersler kapsamında ürettikleri oyuncak ve kostümden oluşan materyalleri sergiledi. Fuaye Alanı'nda düzenlenen serginin açılışını Şişli Meslek Yüksekokulu Müdürü Doç. Dr. Cihan Erdönmez yaptı. Sergide büyük beğeni toplayan ürünler, Hakkâri'nin Yüksekova İlçesi'nde bir anaokuluna gönderildi.

Yaratıcı Drama semineri

Çocuk Gelişimi Programı Başkanı Öğr. Gör. Gökçe Gülen, İzmir'de düzenlenen "Okul Öncesi Semineri'ne katılarak, "Yaratıcı Drama ve Duygusal Zekâ" konulu sunum yaptı. Öğr. Gör. Gülen ayrıca, Şişli İlçe Milli Eğitim Müdürlüğü aracılığıyla, hizmet içi eğitim kapsamında ataması gerçekleşen öğretmen adaylarına yönelik "Yaratıcı Drama" semineri verdi. Öğr. Gör. Gülen'in "Çocuklarda Kültür Sanat" adlı makalesi E-Bebek Dergisi'nde yayımlandı.

Sorumluluk projelerinin odağı: Çocuklar

Çocuk Gelişimi Programı öğrencileri sosyal sorumluluk projelerini çocuklara adayarak, kütüphane ve oyun alanı yaptı.

Çocuk Gelişimi Programı öğrencileri Sosyal Sorumluluk Projesi Dersi kapsamında dikkat çekici projelere ve etkinliklere imza attı. Öğrenciler, Şişli Etfal Eğitim ve Araştırma Hastanesi'nin Çocuk Cerrahisi Polikliniği'nde tedavi gören hasta çocuklar için Çocuk Oyun Alanı oluşturdu. Öğrenciler, yardım kampanyası ve kermes düzenleyerek elde ettikleri gelirle Smith lemli opitz tanısı konulan bir çocuğa protez ayakkabı temin etti ve çocuğun tedavisine katkıda bulundu. "Kelebek Çocuklar" adlı projeyi hayata geçiren Fulden Uras ile Epidermolizis Bülloza'yı konuk eden öğrenciler, "Kelebek Hastalığı" konulu söyleşiye katıldı. Söyleşi sonrası kermes düzenleyen öğrenciler, elde ettikleri geliri Hayaller Gerçek Olsa Derneği'ne bağışladı.

"Bir gülümseme bin umut" etkinliği

Turizm ve Otel İşletmeciliği Programı öğrencileri Down Sendromlu çocuklar ile Lösemili çocukların anneleri için renkli organizasyonlar düzenledi.

Turizm ve Otel İşletmeciliği Programı öğrencileri Down Sendromu Farkındalık Günü'ne dikkat çekmek amacıyla keyifli bir etkinliğe imza attı. Öğrenciler, Özel Yağmur Çocukları Rehabilitasyon ve Eğitim Merkezi'nde eğitim gören Down Sendromlu 50 çocuğa yönelik Kemerburgaz Macera Parkı'nda "Bir gülümsemede bin umut, haydi sen de gel, elimden tut" adıyla renkli bir organizasyon gerçekleştirdi. Oyun parkurları, illizyon gösterileri, tahta bacak şovu, dans yarışmaları, palyaço gösterileri ve ikramların yer aldığı etkinlikte Down Sendromlu çocuklar eğlenceli vakit geçirdi. Çocuklarla birebir ilgilenen öğrenciler, mutfak beceriler, karşılama ve ağırlama bilgileri ve servis yeteneklerini de sergiledi.

TURİZM VE OTEL İŞLETMECİLİĞİ PROGRAMI

Ülkemizde gelişen turizm sektörünün ihtiyaç duyduğu gerekli donanıma sahip, mesleki yabancı dile hakim, bilgisayar teknolojilerini kullanabilen, dünya turizmindeki en son gelişmeleri yakından izleyen, vizyonu geniş ve sürekli gelişime açık personeller yetiştirmeyi hedeflemektedir.

İş Olanakları:

Oteller/
Tatil Köyleri/
Turizm ve Seyahat Acenteleri /
Çeşitli Ulaştırma Şirketleri /
Turizm Rehberliği /
Havayolu Şirketleri /
Turizm ve Kültür Bakanlığı /
Kongre ve Konferans Merkezleri /
Liman İşletmeleri /

Tur operatörlüğü deneyimi

Turizm ve Otel İşletmeciliği programı öğrencileri, İstanbul'un tarihi ve kültürel zenginliklerini barındıran mekânları ziyaret etti.

Turizm ve Otel İşletmeciliği programı öğrencileri, Tur Operatörlüğü ve Seyahat Acenteliği Dersi kapsamında İstanbul'un tarihi ve kültürel zenginliklerini barındıran mekânları ziyaret etti. Öğrenciler Dolmabahçe Sarayı, Dolmabahçe Saat Kulesi ve Dolmabahçe Camii'ni kapsayan bir tur programı ile profesyonel çalışma hayatının ilk deneyimini yaşadı. Öğrencilerin tur programı "Gizemli Tur" adını verdikleri, Yerebatan Sarnıcı ve Ayasofya'nın büyülü dünyasına ziyaret ile devam etti. Öğrenciler ayrıca Üsküdar Mihrimah Sultan Camii ve Kız Kulesi'ni kapsayan bir tur programı organize etti. Öğrencilerin son rotası ise Zeyrek Bölgesi oldu. Süleymaniye Camisi, Bozdoğan Kemeri, Şehzadepaşa Camisi ve tarihi Vefa Bozacısı'nı ziyaret eden öğrenciler, yaptıkları sunumlarla turistlerin beğenisini topladı.

Yemek yarışmasında jüri üyeliği

Turizm ve Otel İşletmeciliği Program Başkanı Öğr. Gör. Arif Emre Erden**,** "Engelsiz Türkiye İçin Ben de Varım" etkinliğine jüri üyesi olarak destek verdi. Adil Sosyal Tüm Engelli Dostları (ASTED) tarafından Güneşli Gastronometro'da gerçekleştirilen etkinlikte, 15 engelli birey gözetmen şefleri eşliğinde bir saatte en iyi yemeği yapmak için yarıştı.

Fuar ziyaretleri

Turizm ve Otel İşletmeciliği Programı öğrencileri sektörün önde gelen firmalarının düzenlediği fuarları ziyaret ederek, sektör temsilcileriyle buluştu.

Turizm ve Otel İşletmeciliği Programı öğrencileri, 2015-1016 akademik yılında, teorik ve uygulamalı derslerin yanı sıra, fuar ve festival ziyaretleri ile sektördeki gelişmeleri yakından takip etti. Öğrenciler, program öğretim görevlilerinin eşliğinde 2. İstanbul Coffee Festival'e katıldı. Haydarpaşa Garı'nda gerçekleştirilen festivalde sektörün öncü firmalarının temsilcileriyle tanışan öğrenciler, dünyanın farklı bölgelerinden gelen kahvelerinden tatma şansı buldu. Öğrenciler ayrıca ACE of M.I.C.E. Exhibition Kongre Toplantı ve Etkinlik Sektörü Fuarı'nı da ziyaret etti. Sektör temsilcilerinin düzenledikleri söyleşilere katılan öğrenciler, sektördeki yeni gelişmeleri yakından takip etme fırsatı buldu. Öğrenciler ayrıca, Radisson Oteller Grubu yöneticilerinden Suat Şen ve Betül Saraç'ı ağırlayarak, sektördeki gelişmeler ve deneyimleri hakkında bilgi aldı.

Sokak hayvanları için yardım projesi

Turizm ve Otel İşletmeciliği Programı öğrencileri, Sosyal Sorumluluk Projesi Dersi kapsamında sokak hayvanlarının yaşadıkları sorunlara dikkat çekti. Öğrenciler ilk olarak HAÇİKO Derneği yetkililerini ağırlayarak, sokak hayvanlarına ilişkin bilgi aldı. Kermes düzenleyen öğrenciler, elde ettikleri geliri hayvanların bakımında kullanılmak üzere HAÇİKO Derneği'ne bağışladı.

'El Bebek Gül Bebek'

Öğrenciler ayrıca prematüre doğan bebeklere yardım etmek için bir etkinlik düzenledi. El Bebek Gül Bebek Derneği temsilcilerini Şişli Meslek Yüksekokulu Konferans Salonu'nda ağırlayan öğrenciler, erken doğan bebekler hakkında bilgi edindi. Öğrenciler daha sonra geliri prematüre bebeklerin bakımında kullanılmak üzere kermes düzenleyerek, duyarlılık mesajı verdi.

Annelere özel gezi programı

Turizm ve Otel İşletmeciliği Programı öğrencileri, kanser hastası çocukların anneleri için bir gezi programı düzenledi.

Turizm ve Otel İşletmeciliği Programı öğrencileri Kanser Haftası dolayısıyla, haftanın onur konukları olarak lösemili çocukların annelerini ağırladı. Annelerin bir günlüğüne dahi olsa farklı ve sadece onlara özel bir etkinlikle moral bulmasını amaçlayan öğrenciler, Eyüp Sultan'da bir kahvaltı etkinliği ile organizasyona başladı. Kahvaltılı sohbetin ardından annelerle birlikte Pier Loti'de gezi düzenleyen öğrenciler, tarihi bölgelerin tanıtımını yaptı.

Tasarımın sanat yolculuğu

Sanat ve modayı tasarımlarında buluşturan Moda Tasarımı Programı öğrencileri, hazırladıkları çalışmaları beğeniye sundu.

Moda Tasarımı Programı öğrencileri, renkli ve yaratıcı tasarımlarından oluşan sergilerini Şişli Meslek Yüksekokulu Fuaye Alanı'nda sergiledi. Öğrenciler ilk olarak, sanat türlerinden esinlenerek drapaj tekniğiyle hazırladıkları tasarımları "Tasarımın Sanat Yolculuğu" adıyla beğeniye sundu. Şişli Meslek Yüksekokulu Fuaye Alanı'nda düzenlenen sergi büyük ilgi gördü.

Öğrenciler İFEXPO'da

Moda Tasarımı Programı öğrencileri, tasarımından dikimine tüm detaylarını hazırladığı iç giyim ürünlerini İFEXPO 2016 Uluslararası İstanbul İç Giyim ve Çorap Fuarı'nda sergiledi.

'Pentür'le Sihirli Dokunuşlar'

Öğrenciler ayrıca geleneksel sanatlardan biri olan Pentür sanatıyla panço tasarladı. Öğrencilerin tasarımları, "Pentür'le Sihirli Dokunuşlar" adıyla sergilendi. Şişli Meslek Yüksekokulu Fuaye Alanı'nda sergilenen tasarımlar büyük beğeni topladı. Öğrenciler, "Yılbaşı Koleksiyonu" adıyla bir sergi daha düzenledi. Öğrenciler ayrıca, Kalıp Hazırlama dersi kapsamında minyatür çalışmalarından oluşan tasarımlarını "Kağıttan Kumaşa" adlı sergide beğeniye sundu.

MODA TASARIMI PROGRAMI

Moda Tasarımı Programında sektörün belirtilen ihtiyaçlarına yönelik olarak; moda olgusunu, tasarım kriterlerini, moda trendlerini, konfeksiyon bilgisini, aksesuar tasarım ve üretim tekniklerini kapsayan bilgisayar destekli ders içerikleriyle, moda alanında uzman tasarıma ve moda danışmanı elemanları sektöre kazandırmayı hedeflemektedir.

İş Olanakları:

Tekstil fabrikalarının desen tasarım, ürün geliştirme departmanlarında, moda evlerinde modelhanelerde, moda ajanslarında, işletmelerin ihracat birimlerinde (yurt dışı bağlantılarla gerçekleştirilen ithalat ihracat ve müşteri ilişkileri departmanlarında), tasarım stüdyolarında, bilgisayar tekstil ve tasarım programları eğitimini veren, pazarlamasını yapan kurumlarda çalışabilir,

Moda Tasarımı Programı eğitimde fark yarattı

Moda Tasarımı Programı, uygulama atölyeleri, workshoplar, ünlü moda tasarımcılarıyla buluşma etkinlikleri ve sektör ziyaretleri ile mesleki eğitimde fark yarattı.

Moda Tasarımı Programı, teorik ve uygulamalı eğitimin yanı sıra, uygulama atölyeleri, workshoplar ve sektör ziyaretleri ile öğrencilerin mesleki gelişimleri için önemli fırsatlar sundu. Öğrenciler, PolyPattern tarafından verilen bilgisayarlı yazılım sistemi eğitim ile Polytropon Bilişim Hizmetleri Firması'nın düzenlediği Digitizer ve Plotter Cihazları Kullanım Eğitimi'ne katıldı. Öğrenciler Vakko Esmod Moda Akademisi eğitimcileri tarafından düzenlenen 'Drapaj Tekniğiyle Tayyör Ceket Tasarımı Uygulama Atölyesi' workshop etkinliğinde yer aldı. Öğrenciler, Texword Fuar, İnvito /Emoteks Abiye Firması ile Yargıcı ve COS markalarının Zorlu Center'de bulunan mağazalarını da ziyaret etti.

Ünlü tasarımcılar ŞMYO'da

Moda Tasarımcıları Tanju Babacan ile Muammer Ketenci öğrenciler ile bir araya geldi.

Moda Tasarımı Programı'nın konuğu olarak Şişli Meslek Yüksekokulu'nu ziyaret eden modacılar Tanju Babacan ile Muammer Ketenci iş ve moda yaşamı hakkında öğrencilerle söyleşi düzenledi. Moda Tasarımı Programı öğrencileri ayrıca 'Medya Moda Dünyasına Nasıl Yön Veriyor?' konulu etkinlik ile ünlü moda ve kostüm tasarımcısı Nur Yerlitaş'ın yer aldığı bir söyleşiye de katıldı.

Sektör temsilcileriyle buluşma

Grafik Tasarımı Programı öğrencileri, Doğuş Üniversitesi Grafik Bölümü Bölüm Başkanı Prof. Dr. Nazan Erkmen'i ağırladı. Öğrenciler ayrıca Boyner Holding Kurumsal İletişim Yöneticisi Ece Ergunsü ve Boyner Holding İnsan Kaynakları & İç İletişim Yetkilisi Bahar Bayraktaroğlu ile Shimart Reklam Sahibi Onur Bozkurt'un konuk olduğu söyleşilere katılarak, sektör temsilcileriyle buluşma şansı yakaladı.

'Hadi Yapalım Aşkım' kitabı

Şişli Meslek Yüksekokulu Öğr. Gör. Aşkın Ulaş Kaba'nın, "Hadi Yapalım Aşkım" adlı kitabı raflarda yerini aldı. Anı kitabı olarak tasarlanan kitap, okuyucuyu da kitabın tasarımcısı/yazarı haline getiriyor. Kitap, "Anılarımızı kaydetmenin ve onları paylaşmanın pek çok yolu var. Bu kitap tam da bunun için oluşturuldu. Sevdiğiniz kişiyle birlikte boyayın, kesim, biçin, yapıştırın; mutlu anlar yaratın. Bittiğinde ortaya eşsiz bir anı kitabı çıksın. Durmayın aşkınızı tasarlayın, çünkü aşk tasarlamaktır." mesajı veriyor.

Öğrencilerinden fuar ve sergi ziyaretleri

Grafik Tasarımı Programı öğrencileri, grafik, sanat ve tasarım konulu fuar ve sergileri ziyaret etti, sektör önde gelen temsilcileriyle buluştu.

Grafik Tasarımı Programı öğrencileri, teorik ve uygulamalı eğitimlerini sergi, fuar ve sektör ziyaretleriyle destekleme fırsatı buldu. Öğrenciler, Sakıp Sabancı Müzesi'nde Zero Sergisi, İstanbul Modern'de Sanatçı ve Zamanı Sergisi ile 14. İstanbul Bienali Tuzlu Su Sergisi, Tophane-i Amire'de Akademide 50 Yıl Devrim Erbil Sergisi, TÜYAP Fuar Merkezi'nde 25. Uluslararası İstanbul Sanat Fuarı, Güneş Sigorta Sanat Galerisi'nde Atlar ve Yazıtlar Sergisi ile Marmara Üniversitesi Cumhuriyet Müzesi ve Sanat Galerisi'nde düzenlenen Bakışlar Sergisi'ni ziyaret etti.

Lise öğrencileri ile workshop

Grafik Tasarım Programı lise öğrencilerine yönelik workshop düzenledi.

Grafik Tasarımı Programı Öğr. Gör. Eda Cerit ve öğrenciler, İHKİB Kağıthane Mesleki ve Teknik Anadolu Lisesi Giyim Üretim Teknolojisi öğrencileri ile birlikte workshop düzenledi. Etkinlikte moda illüstrasyon çizimleri üzerinde kumaşlarla kolaj uygulaması yapıldı.

Sempozyum organizasyonu

Grafik Tasarımı Programı Başkanı Öğr. Gör. Gökçin Çubukçu ile Öğr. Gör. Göknur Sözüneri, Yunanistan'ın Sakız Adası'nda gerçekleştirilen I. International The Art of Authenticity Symposium'da Düzenleme ve Yürütme Kurulu üyesi olarak yer aldı. Öğr. Gör. Çubukçu aynı zamanda 3rd International Conference on Education, Social Sciences and Humanities (SOCIOINT 2016) konferansında oturum başkanlığı görevini yürüttü.

GRAFİK TASARIMI PROGRAMI

Programda yetişen grafik tasarımcıların kültürlü, toplumun estetik zevklerini geliştiren, grafik buluşları uygulama alanlarına aktaran, imgelere akıl yoluyla yeni fonksiyonlar kazandırabilen, içinde yaşadığı toplumun kültür değerlerini çağdaş bir yorum ile yeni sentezlere ulaştıran kişiler olmaları hedeflenmektedir.

İş Olanakları:

Matbaalar

Yayın Kuruluşları

Grafik Tasarım Stüdyoları

Reklam Ajansları

Paramedik öğrencilerine birincilik ödülleri

İlk ve Acil Yardım Programı öğrencileri, 2. Üniversitelerarası Ambulans Rallisi ve 1. Ankararalli Paramedikler Öğrencileri Hayat Kurtarma Yarışması'nda ödüller kazandı.

İlk ve Acil Yardım Programı öğrencileri 2015-2016 akademik yılında birçok başarıya imza attı. Öğrenciler, ilk olarak Paramedik Derneği tarafından düzenlenen 2. Üniversitelerarası Ambulans Rallisi'ne katıldı. İki etapta birincilik kazanan öğrenciler bir etapta da ikincilik ödülünü almaya hak kazandı.

Öğrenciler aynı zamanda Ankara'da düzenlenen 1. Ankararalli Paramedikler Öğrencileri Hayat Kurtarma Yarışması'nda Şişli Meslek Yüksekokulu'nu temsil etti. Birçok etapta derece alan öğrenciler, genel klasmanda birinci oldu. Öğrencilere birincilik madalyaları ve kupa takdim edildi.

Paramedik Günü etkinliği

Şişli Meslek Yüksekokulu İlk ve Acil Yardım Programı, 22 Aralık Paramedik Günü dolayısıyla bir etkinliğe ev sahipliği yaptı. İnsan Kaynakları Danışmanı Erim Hısım öğrencilere yönelik "Sit Dovn Şov" adlı seminer düzenledi. Öğrenciler ayrıca Paramedik Derneği'nden Hasan Yurtseven ile bir araya geldi. Mezun öğrenciler de etkinliklere katıldı.

Öğrencilere Onkoloji semineri

Şişli Meslek Yüksekokulu Radyoterapi Programı, İstanbul Üniversitesi İstanbul Tıp Fakültesi Onkoloji Enstitüsü'nden Yrd. Doç. Dr. Yavuz Dizdar'ı ağırladı. Öğrencilerle buluşan Yrd. Doç. Dr. Dizdar radyasyon onkolojisi hakkında bilgi verdi.

İLK VE ACİL YARDIM PROGRAMI

Acil durumlarda hastaya en doğru müdahalede bulunup, hastanın güvenli bir şekilde hastaneye ulaşmasını sağlayacak uzman elamanlar yetiştirmeyi amaçlamaktadır.

İş Olanakları: *Kamu ve özel sağlık kuruluşları*

TIBBİ DOKÜMANTASYON VE SEKRETERLİK PROGRAMI

Hastane, klinik, sağlık ocağı ve labaratuvarlarda, bilimsel çalışmalardan elde edilen bulguları düzenleyerek, bu bilgilerden yaralanmak isteyenlerin hizmetine sunacak nitelikli eleman yetiştirmeyi amaçlamaktadır.

İş Olanakları:*Hastaneler/ Özel Klinikler/ Sağlık Ocakları/ Laboratuvarlar*

RADYOTERAPİ PROGRAMI

Radyasyon Onkolojisi uzmanlarına yardımcı olabilecek ve radyasyon onkolojisi merkezlerinde çalışabilecek nitelikli sağlık personeli yetiştirmeyi amaçlamaktadır.

İş Olanakları: *Özel ve Devlet Hastaneleri / Radyoloji ve Nükleer Tıp Böülümleri / Tedavi ve Planlama Üniteleri*

Doğa gönüllüsü öğrencilerden fidan dikimi

İlk ve Acil Yardım Programı öğrencileri, 7 okulun bahçesine yüzlerce fidan ekerek doğayı koruma ve duyarlılık mesajı verdi.

Şişli Meslek Yüksekokulu İlk ve Acil Yardım Programı öğrencileri, doğanın ekolojik dengesinin korunması için fidan dikiminin öneminden hareketle bir proje geliştirdi. Doğa gönüllüsü öğrenciler, Sosyal Sorumluluk Projesi Dersi kapsamında hazırladıkları proje kapsamında, Milli Eğitim Müdürlüğü'ne bağlı 7 okulun bahçesine 314 fidan dikti. Öğrenciler projeleriyle "Doğayı koruyalım" mesajı verdi.

Sektörle işbirliği protokolleri

Şişli Meslek Yüksekokulu Yaşlı Bakımı Programı, sektörün önde gelen firmaları ile kurumsal işbirliği ve çözüm ortaklığı protokolleri imzaladı.

Yaşlı Bakımı Programı, öğrencilerin staj ve çalışma yaşamlarına katkı sağlamak üzere, sektörün önde gelen firmaları ile çözüm ortaklığı anlaşmaları yaptı. Yaşlı Bakımı Programı öğretim görevlilerinin öncülüğünde Evdeki Bakıcım Şirketi, Doktor Şefkat Yaşlı Bakım Merkezi ve Akasya Yaşam ve Bakım Merkezi ile çözüm ortaklığı protokolleri imzalandı. Çözüm ortaklığı ve işbirliği protokolleri çerçevesinde, Yaşlı Bakımı Programı öğrencilerine ve mezunlarına staj ve işe alımda öncelik tanınacak.

Öğrencilerden Down Cafe ziyareti

Yaşlı Bakımı Programı öğrencileri Down Cafe'yi ziyaret ederek,"Onların bizden hiçbir eksiği yok +1 Kromozom ile bizden fazlalar" mesajı verdi.

Öğrencilerden Kızılay'a kan bağışı

Yaşlı Bakımı Programı öğrencileri "Bir Bağış 3 Can" kampanyasına destek vererek kan bağışında bulundu.

Yaşlı Bakımı Programı 4. yılında da Türk Kızılayı'na kan bağışında bulunmak üzere bir kampanya düzenledi. Daha önce "Genç Nesil Kan Verir" kampanyasına destek veren Yaşlı Bakımı Programı bu yıl ise, "Bir Bağış 3 Can" adıyla kampanya düzenledi. Kampanya kapsamında Yaşlı Bakımı Programı öğrencileri öncülüğünde Türk Kızılayı'na kan bağışı yapıldı.

Zihinsel engelli çocuklarla etkinlik

Yaşlı Bakımı Programı öğrencileri, zihinsel engelli çocuklarla birlikte hayvanat bahçesini ziyaret ederek farkındalık ve duyarlılık mesajı verdi.

Yaşlı Bakımı Programı 2. sınıf öğrencileri Sosyal Sorumluluk Projesi Dersi kapsamında zihinsel engelli çocuklara yönelik bir proje hazırladı. Öğrenciler**,** "Engelli insanlarını önemsemeyen bir toplum, insan olmayı önemsemeyen bir toplumdur" sözünden hareketle, zihinsel engelli çocuklar için etkinlik keyifli bir organizasyon düzenledi. Öğrenciler, Bizim Çocuklarımız Özel Rehabilitasyon Merkezi'nde eğitim gören çocuklarla birlikte Darıca Faruk Yalçın Hayvanat Bahçesi'ni ziyaret etti.

YAŞLI BAKIMI PROGRAMI

Bakım hizmeti konusunda gerekli bilgi, beceri ve değerleri bütünleştirip, çok iyi bir değerlendirme ve benimseme ile; kamu alanı, özel alan ve sivil toplum örgütlerinde yaşlı bakımı hizmetlerinde uygulayıcı ve geliştirici niteliğe sahip iyi eğitilmiş sağlık elemanları yetiştirmeyi amaçlamaktadır.

İş Olanakları:

Kamu Kuruluşlarının Yaşlı Bakım Üniteleri / Özel Kuruluşların Yaşlı Bakım Üniteleri / Belediyeler /
Hastaneler / Huzurevleri /
Yaşlı Bakım Evleri /
Sosyal Hizmetler ve Çocuk Esirgeme Kurumları

Kickboks ve taekwondo madalyaları

Şişli Meslek Yüksekokulu Spor Yönetimi Programı'nın katkısıyla öğrenciler birçok spor dalında ödül aldı.

Spor Yönetimi Programı öğrencilerinden Aynur Kara, Marmaris'te düzenlenen Türkiye Üniversitelerarası Kickboks Şampiyonası'nda Türkiye 3'üncüsü olarak bronz madalya kazandı. Mimari Restorasyon Programı öğrencisi Ebru Özcanda, Karabük'te düzenlenen Türkiye Üniversitelerarası Taekwondo Şampiyonası'nda Türkiye 2'ncisi olarak gümüş madalyaya hak kazandı. Grafik Tasarım Programı Öğrencisi İlker Aksu, Ordu'da gerçekleştirilen Türkiye Üniversitelerarası Boks Şampiyonası'na katıldı.

ENKA Spor Kulübü ile çözüm ortaklığı

Şişli Meslek Yüksekokulu ve ENKA Spor Kulübü arasında işbirliği anlaşması yapıldı. Şişli Meslek Yüksekokulu Müdürü Doç. Dr. Cihan Erdönmez ve ENKA Spor Kulübü İdari Menajeri Hüsrev Yalım Gören işbirliği protokolünü imzaladı. Protokol ile Şişli Meslek Yüksekokulu öğrencileri, ENKA Kulübü atletizm şubesi tarafından gerçekleştirilecek öğrenci tarama çalışmalarına gözlemci ve yardımcı olarak katılabilecek.

SPOR YÖNETİMİ PROGRAMI

Spor Yönetimi Programı'nın amacı, spor hizmetleri ve rekraasyon hizmetleri sunan organizasyonlarla birlikte kamu ya da özel sektörlerinin farklı düzeylerdeki pozisyonlarda sportif faaliyetlerle ilgili kararların alınması ve uygulanması için gerekli mesleki beceriye sahip spor elamanları yetiştirmektir.

İş Olanakları:

Program mezunları spor kulüpleri ve gençlik ve spor müdürlüklerinde istihdam edilebilmektedir. Ayrıca, pazarlama, halkla ilişkiler, insan kaynakları, finans, yönetim, sponsorluk ve etkinlik yönetim departmanlarında çalışabilmektedir.

Galatasaray Spor Kulübü Başkanı ŞMYO'da

Galatasaray Spor Kulübü Başkanı Dursun Özbek, İstanbul Şişli Meslek Yüksekokulu'nu ziyaret ederek, öğrencileri ile bir araya geldi.

İstanbul Şişli Meslek Yüksekokulu spor dünyasının önde gelen isimlerini ağırladı. Galatasaray Spor Kulübü Başkanı Dursun Özbek, Konferans Salonu'nda düzenlenen bir panelde öğrencilerle buluştu. Öğrencilerin sorularını yanıtlayan Özbek, "Galatasaray her zaman her koşulda hiçbir zaman pes etmez. Her kulvarda şampiyonluğun en büyük adayıdır. Bu 110 yıl önce yazılmış anayasamızda var" diye konuştu. Trabzonspor Kulübü Eski Başkanı İbrahim Hacıosmanoğlu da, Şişli Meslek Yüksekokulu'nda düzenlenen bir etkinliğe katıldı.

Tekerlekli sandalye bağışı

Öğrenciler mezuniyet partisi yapmak yerine ihtiyaç sahiplerine tekerlekli sandalye bağışında bulundu.

Sağlık Kurumları İşletmeciliği Programı öğrencileri, mezuniyet partisi yapmak yerine ihtiyaç sahiplerine tekerlekli sandalye alarak duyarlılık ve farkındalık mesajı verdi. Hatay'da ihtiyaç sahibi 7 kişiye tekerlekli sandalye bağışlayan öğrenciler, "Hayatı paylaşmak ve anlamlandırmak için engelleri beraberce aşıyoruz" dedi.

Zamana yolculuk

Öğrenciler aynı zamanda Sosyal Sorumluluk Projesi Dersi kapsamında, İstanbul Eyüp Pirinçci İlkokulu öğrencileri ile bir araya geldi. Çocuklara kırtasiye malzemeleri hediye eden öğrenciler, "Yağ Satarım, Bal Satarım", "Kutu Kutu Pense" ve "Deve Cüce" gibi oyunları oynayarak çocuklarla zaman yolculuğuna çıktı.

ŞMYO'da '15. Kat' etkinlikleri

İstanbul Şişli Meslek Yüksekokulu "15. Katta Sanat, 15. Katta Hayat Var!" etkinlikleri kapsamında renkli organizasyonlara evsahipliği yaptı, alanında uzman konukları öğrencilerle buluşturdu.

Şişli Meslek Yüksekokulu'nun Esentepe Yerleşkesi'nde 15. katta bulunan Konferans Salonu'nda "15. Katta Sanat, 15. Katta Hayat Var!" adıyla çeşitli etkinlikler düzenlendi. Beyoğlu Belediye Başkanı Ahmet Misbah Demircan 15. Kat'ın ilk konukları arasında yer aldı. Öğretim görevlileri ve öğrencilerle bir araya gelen Demircan, yerel yönetimler konusunda deneyimlerini aktardı.

15. Kat etkinlikleri kapsamında İstiklal Marşı'nın kabulünün 95. yılı dolayısıyla "Bir Dava Adamı Mehmet Akif" adlı söyleşi düzenlendi. Söyleşiye Doç. Dr. Mehmet Güneş ve Yrd. Doç. Dr. Cevdet Şanlı konuşmacı olarak katıldı. Doç. Dr. Ali İlseven ile uzman eğitmenler Banu Berdan ve Şerife Kalkan da öğrencilere motivasyon, etkili iletişim teknikleri, zaman yönetimi ve katalepsi tekniği konularında eğitim verdi.

15. Kat buluşmaları kapsamında M. Kemal Atatürk'ün tersizi olarak tanınan Levon Usta'nın 4. kuşak torunu Levon Kordonciyan öğrencilerle bir araya geldi. Ünlü radyocu Cem Arslan da öğrencilerle interaktif bir söyleşi gerçekleştirdi. Özellikle gençler tarafından takip edilen ve @OdunHerif, @Para_Ali, @Argostroloji olarak tanınan sosyal medya fenomenleri de öğrencilerle buluştu. Eğitmen ve Yeryüzü Gönüllüsü Nihal Yöneyman ile Fotoğraf Sanatçısı, Yazar ve Lezzet Avcısı Artür Büyüktaşçıyan'ın katılımıyla "Gönüllülük ve Zeytinyağı" başlıklı bir söyleşi düzenlendi.

Öğrencilerden bildiri

Yerel Yönetimler Programı öğrencileri 5. Ulusal Yerel Yönetimler Öğrenci Konferansı'na katıldı.

İstanbul Şişli Meslek Yüksekokulu Yerel Yönetimler Programı öğrencileri, Kafkas Üniversitesi Sarıkamış Meslek Yüksekokulu tarafından düzenlenen 5. Ulusal Yerel Yönetimler Öğrenci Konferansı'na katıldı. 2. sınıf öğrencileri Berkan Çolak, Özlem Şahin, Hande Üstündağ, "Fransa, İspanya, Kanada Yerel Yönetimleri Perspektifinden Türkiye'de Yerel Yönetim Anlayışına Yansımalar", Furkan Yalçın ve Saadet Avcı da "Türkiye'de Yerel Yönetim Politikalarının Uygulanabilirliği ve Verimlilik Analizi; Fransa, Kanada ve Japonya Örnekleriyle Karşılaştırma" başlıklı sözlü bildirileri sunarak, akademik alanda önemli bir deneyim yaşadı.

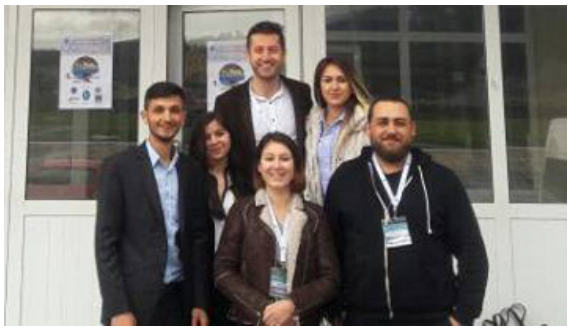

SAĞLIK KURUMLARI İŞLETMECİLİĞİ PROGRAMI

Sağlık kurumlarının orta ve üst düzey yönetim kademelerinde çalışacak organizasyon ve koordinasyon yeteneğine sahip, sağlık sektörüne özgü bilgi ve beceriyi kazanmış, nitelikli personelleri sağlık sektörüne kazandırmayı amaçlamaktadır.

İş Olanakları: *Resmi ve Özel Hastaneler / Sağlık Kuruluşları / Belediye Sağlık Merkezleri / Tıbbi Laboratuarlar*

YEREL YÖNETİMLER PROGRAMI

Yerel düzeyde kamusal hizmetlerin etkin bir şekilde sunumunu sağlamak üzere nitelikli ve donanımlı personeller yetiştirmeyi hedeflemektedir.

İş Olanakları: *Valilik / Kaymakamlık / Belediyeler / Kamu Kurum ve Kuruluşları / AB Yerel Ofisleri*

İŞKUR ile Kariyer Protokolü imzalandı

Şişli Meslek Yüksekokulu, İŞKUR İstanbul Çalışma ve İş Kurumu İl Müdürlüğü ile Kariyer ve Hizmet Noktası Protokolü imzaladı.

Şişli Meslek Yüksekokulu, öğrencilerin ve mezunların kariyer olanaklarını geliştirmek ve istihdam edilebilirliğini sağlamak üzere yaptığı girişimlere bir yenisini ekledi. Şişli Meslek Yüksekokulu, İŞKUR İstanbul Çalışma ve İş Kurumu İl Müdürlüğü ile Kariyer ve Hizmet Noktası Protokolü imzaladı. Protokol, İş ve Meslek Danışmanlığı Hizmetleri ve Mesleki Bilgi ve Danışmanlık Hizmetleri alanında öğrencilere yönelik eğitim, yönlendirme, rehberlik gibi konularda işbirliği yapılmasını hedefliyor.

İŞKUR İl Müdürü ŞMYO'da

İŞKUR İstanbul İl Müdürü Muammer Coşkun Şişli Meslek Yüksekokulu'nu ziyaret etti. Konferans Salonu'nda öğrencilerle bir araya gelen Coşkun, İŞKUR'un üniversite öğrencilerine sunduğu fırsatlar, okurken çalışma ve ücretli staj ile işbaşı eğitim programı konularında bilgi verdi.

Çocuklara doğru çanta taşıma eğitimi

Fizyoterapi Programı öğrencileri, ilköğretim okulu öğrencilerine "Çanta Taşıma ve Duruş Bozuklukları" konusunda eğitim verdi.

Fizyoterapi Programı öğrencileri Sosyal Sorumluluk Projesi Dersi kapsamında okul çağı çocuklarına yönelik eğitim projesi hazırladı. Öğrenciler, Program Başkanı Öğr. Gör. Emine Şirin eşliğinde Bağcılar Cumhuriyet İlköğretim Okulu'nu ziyaret etti. Öğrenciler, ağır çanta taşınması, uygunsuz uzun süre oturma ve duruş bozuklukları nedeniyle çocuklarda ortaya çıkan sorunlara ilişkin bilgi verdi. Vücudun duruş şeklinde görülen olumsuz değişiklikler ile kalıcı şekil bozukluklarını anlatan öğrenciler, çocuklara sırt çantası taşırken, otururken ve ayakta dururken dikkat etmesi gereken unsurları aktardı.

FİZYOTERAPİ PROGRAMI

Yaralanma, hastalık, ortopedik engel, hareket sistemi bozuklukları ve çeşitli haztalıklardan kaynaklanan ağrı ve fonksiyon bozukluklarında fizik tedavi ve rehabilitasyon uygulanmalarına ihtiyaç artmaktadır. Programın amacı fizik tedavi uyugulama alananında eksikliği duyulan, bu konuda eğitim almış yardımcı sağlık personeli yetiştirmektedir.

İş Olanakları:

Ortopedi ve Travmatoloji / Fiziksel Tıp ve Rehabilitasyon / Özel Eğitim ve Rehabilitasyon Merkezleri / Evde Bakım Merkezleri

AKUT sohbetleri ŞMYO'da

Şişli Meslek Yüksekokulu AKUT'un 20. Yılı Etkinlikleri'ne ev sahipliği yaptı.

Arama Kurtarma Derneği'nin (AKUT) 20. Yılı Etkinlikleri kapsamında düzenlenen *"Ayda 1 Sohbetler"* İstanbul Şişli Meslek Yüksekokulunda yapıldı. Ali Sunal ve Nasuh Mahruki'nin katılımıyla Konferans Salonu'nda düzenlenen etkinlik büyük ilgi gördü. Ayrıca Türkiye Kimya Derneği ve Türkiye Kimya Derneği Genç Kimyacılar Platformu'nun işbirliği ile 'İlaç Sentezi ve Sektördeki İlaç' konulu panel düzenlendi. İl Milli Eğitim Müdürlüğü tarafından öğretmenlere yönelik "Sınıf içi Koçluk Eğitimi" verildi.

ŞMYO'da 3. Mezuniyet Töreni

İstanbul Şişli Meslek Yüksekokulu 4. kuruluş yıldönümünde 3. mezuniyet törenini düzenledi.

Okul birincisi Adalet Programı öğrencisi Havva Uzun oldu.

İstanbul Şişli Meslek Yüksekokulu 2015-216 eğitim-öğretim dönemi mezunları için Beşiktaş Akatlar Spor Kompleksi'nde görkemli bir mezuniyet töreni düzenledi. Öğrenciler, veliler ve öğretim görevlilerinin hazır bulunduğu törene, Mütevelli Heyet Başkanı Mustafa Sarıgül ile Mütevelli Heyet üyeleri, Kurucu Müdür Prof. Dr. Aynur Aydın ve Beşiktaş Belediye Başkanı Murat Hazinedar'ın aralarında bulunduğu çok sayıda kişi katıldı. Okul birincisi Adalet Programı öğrencisi Havva Uzun kısa bir konuşma yaptıktan geleneksel mezuniyet kütüğüne plaka çaktı. Törende Okul Müdürü Doç. Dr. Cihan Erdönmez, Mütevelli Heyet Başkanı Mustafa Sarıgül, Mütevelli Heyet Üyesi Nedim Kolan, Prof. Dr. Aynur Aydın ve Av. Murat Hazinedar konuşma yaptı. Video gösterisi ile devam eden törende öğrenciler program öğretim görevlilerinden diplomalarını aldı. Tören, öğrencilerin keplerini havaya atması ve hatıra fotoğrafları çektirmesiyle son buldu.

Sektör temsilcileri ŞMYO'da

Bankacılık ve Sigortacılık Programı öğrencileri sektörün öncü firmalarının temsilcileriyle biraraya gelme imkanı buldu.

Bankacılık ve Sigortacılık Programı öğrencileri, 2015-2016 akademik yılında teorik ve uygulamalı eğitimlerin yanı sıra, sektörün öncü firmalarının temsilcileriyle bir araya gelme fırsatı buldu. İSAD Yönetim Kurulu Başkanı Turusan Bağcı, Genç Sigortacılar Platformu'ndan Abdurrahman Köse ve Sigorta Haber Sahibi Erhan Navruz "Sigorta Sektörünün Geleceği ve Sigorta Acentelerinin Önemi" konulu panele katıldı. Hürpa Sigorta Aracılık Hizmetleri A.Ş. Genel Müdürü Kemal Gül ve Genel Müdür Yardımcısı Oya Gül de, "Sigorta Sektöründe Kariyer Olanakları" isimli söyleşide öğrencilerle bir araya geldi. Denizbank İnsan Kaynakları Temsilcisi Esin Ersoy da, öğrencilere "Bankacılık Sektörünün Mevcut Durumu ve Kariyer Olanakları" konusunda sunum yaptı.

BANKACILIK VE SİGORTACILIK PROGRAMI

Ülkemiz finans sistemi içerisinde büyük yer tutan bankacılık ve sigortacılık sektöründe yaşanan bu hızlı büyümeye paralel olarak sektörde çalışacak iyi eğitilmiş, nitelikli eleman ihtiyacını karşılamak amaçlanmaktadır. Ülkemiz finans sisteminde hızlı gelişme potansiyeli bulunan Bankacılık ve Sigortacılık sektörlerine yardımcı personel olarak çalışabilecek, yönetiminde çalışanları denetleyebilecek, teorik ve pratik bilgisi yeterli, iyi eğitilmiş, nitelikli ara eleman yetiştirmek hedeflenmektedir.

İş Olanakları:

Kamu ve Özel Bankaların Merkez ve Şubeleri Sigorta Şirketleri / Özel Emeklilik Fon Yönetimi / Sigorta Hasar Bölümleri

Radyonun Yıldızları ŞMYO'da

Radyo ve Televizyon Programcılığı Programı, Türkiye'nin en çok dinlenen radyocularım öğrencilerle buluşturdu.

Radyo ve Televizyon Programcılığı Programı ilk akademik yılında önemli etkinliklere imza attı. Dünya Radyo Günü dolayısıyla "Altın Sesler İle Türkiye'de Radyoculuk Üzerine" adlı etkinlik düzenleyen Radyo ve Televizyon Programcılığı Programı, Türkiye'nin en çok dinlenen radyocuları ile öğrencileri bir araya getirdi. Etkinliğe, Ayhan Güngör (Hopdedik Ayhan Show), Michael Kuyucu (Müziğin Kilometre Taşları / TRT Radyo 1), Ali Şentürk (Afrikalı Ali / Kral Fm), Emel Yalçın (Çokemel / Pal Fm) ve Soner Arıca (İçinizden Geldiği Gibi / TRT FM) konuşmacı olarak katıldı. Radyocular, yeni iletişim teknolojileri ile birlikte radyonun gelişim ve değişim sürecini değerlendirdi. Radyoların müzik kutusuna dönüşmesini eleştiren radyocular, internet ve sosyal medya ile entegrasyonun önemli olduğunu ancak, dinleyici ile hayatı paylaşan radyoların varlığını koruması gerektiğini ifade etti.

Öğrencilerden radyo tiyatrosu

Etkinlikte Radyo ve Televizyon Programcılığı Programı öğrencilerinin hazırladığı Radyo Tiyatrosu sunuldu. Moliere'nin Cimri adlı eserinden uyarladıkları radyo tiyatrosunu konuk radyocuları armağan eden öğrenciler, radyo nostaljisi yaptı. Etkinlik plaket sunumuyla sona erdi.

RADYO VE TELEVİZYON PROGRAMCILIĞI PROGRAMI

Program mezunlarının başta kamu ve özel radyo ve televizyon kuruluşları olmak üzere, medya sektörünün yan kuruluşları olarak hızla gelişen casting ajansları, sinema/dizi setleri, reklam şirketleri, internet yayıncılığı gibi alanlarda istihdam olanakları bulunmaktadır. Radyo ve Televizyon Programcılığı mezunları, prodüksiyon amiri, yönetmen asistanı, haber editörü, muhabir, ses teknisyeni, kurgu editörü, sunucu veya kameraman olarak çalışabilmektedir.

İş Olanakları:

Radyo ve Televizyon kanalları
Yapım şirketleri
Reklam / Prodüksiyon Şirketleri
Casting şirketleri
Haber ajansları
Sinema – dizi setleri

Milano Ficts

Radyo ve Televizyon Programcılığı Programı Ö ekibinde yer aldığı ve kurgusunu yaptığı 'Pes Et

Öğr. Gör. Elif Miral Oktay'ın yapım-yönetim ekibinde yer aldığı ve kurgusunu yaptığı 'Pes Etmek Yok' adlı belgesel film, bu yıl 33. sü düzenlenen ve dünya çapında bir spor, sinema ve televizyon şampiyonası olan FICTS Film Festivali'nin 'Worldwide Final of Word FICTS Challenge' ayağında 'Mention D'honneur' ödülüne layık görüldü.

Körfez'in küçük kasabası Hereke'de, Herekelilerin kürek sporu sevdasını ve dededen toruna geçen kürek çekme geleneğini anlatan Acil Çıkış Yapımevi imzalı 'Pes Etmek Yok';

Studio Doppio ile işbirliği protokolü

Radyo ve Televizyon Programcılığı Programı ile Studio Doppio arasında işbirliği protokolü imzalandı.

Radyo ve Televizyon Programcılığı Programı ve Studio Doppio tarafından imzalanan işbirliği protokolü ile, öğrencilere post-prodüksiyon alanında uygulamalı eğitim ve 2D-3D animasyon, çekim ve kurgu teknikleri alanındaki yeni teknolojilerin tanıtılması konusunda destek verilecek. Öğrenciler, İleri Kurgu ve Post Prodüksiyon Dersi'nin kapsamında Studio Doppio ofisinde düzenlenecek eğitimlere ve workshoplara katılabilecek. Post-prodüksiyona ilgi duyan ve bu alanda çalışmak isteyen öğrenciler Studio Doppio'da staj yapma ve mezuniyet sonrası çalışabilme imkânı bulabilecek.

Fest'den Ödül

Öğretim Görevlisi Elif Miral Oktay'ın yapım-yönetim mek Yok' adlı belgesel film İtalya'da ödül kazandı.

2015'te 5 Kıtada, 16 Ülkede düzenlenen ve Olimpiyat Komitesi'nce tanınan en önemli spor içeriklerinin yarıştığı festivalin Belgesel Filmler kategorisinde, Takım Sporları dalında 'Mention D'honneur' ödülü kazandı.

Öğrencilerden profesyonel çalışmalar

Radyo ve Televizyon Programcılığı Programı öğrencileri birinci eğitim-öğretim yılında çeşitli profesyonel çalışmalara imza attı.

Radyo ve Televizyon Programcılığı Programı öğrencileri, 2015-2016 akademik yılında düzenlenen sempozyum, söyleşi ve panel gibi çeşitli etkinliklerin video çekimlerini yaptı. Öğrenciler, birinci yılın sonunda ise kendi kısa filmlerini üretmeye başladı.

Görsel Üretimin Temelleri Dersi kapsamında 'Kadına yönelik şiddete son' ve 'Çocuk işçiliğine dur de' temalı kısa filmler hazırladı. Öğrencilerin yaptığı kısa filmler Youtube kanalında izleyici ile buluştu. Öğrenciler, dönem boyu okulda edindikleri çekim ve kurgu deneyimini yaz döneminde TRT, Acun Medya, ATV gibi medya devlerinde yapacakları stajlarda pekiştirerek profesyonel dünyaya bir adım daha yaklaşacak.

'Medya Okur Yazarlığı' seminerleri

Şişli Meslek Yüksekokulu Esentepe Yerleşkesi'nde 65 yaş üzeri bireylerin katılımıyla Sosyal Medya Okur Yazarlığı Eğitimi gerçekleştirildi. Teorik ve uygulamalı eğitim programına Radyo ve Televizyon Programcılığı Öğr. Gör. Elif Miral Oktay ve Öğr. Gör. Tülay Özübek, Bilgisayar ve İletişim Teknolojileri Öğr. Gör. Aşkın Ulaş Kaba ile Öğr. Gör. Leyla Bektaş medya kullanımı, pratikler ve çözümler konusunda uygulamalı sunumlar yaptı.

Radyo ve Televizyon Programcılığı Programı Başkanı Dr. Evin Doğan, lise öğretmenlerine yönelik "Medya Okuryazarlığı" konulu seminer verdi. Haydar Akçelik Mesleki Teknik Anadolu Lisesi'nde düzenlenen iki günlük seminere Özel Tarih Kolej öğretmenlerinin de aralarında bulunduğu yaklaşık 100 öğretmen katıldı.

Öğrenciler İstanbul Film Festivali'nde

Radyo ve Televizyon Programcılığı Programı öğrencileri 35. İstanbul Film Festivali'ne konuk oldu.

Radyo ve Televizyon Programcılığı Programı öğrencileri, bu yıl 35'incisi düzenlenen İstanbul Film Festivali'ni ziyaret etti. Öğrenciler, program öğretim görevlileri eşliğinde Boğaziçi Üniversitesi Mithat Alam Film Merkezi'nin düzenlediği Hisar Kısa Film Seçkisi'ni izledi.

Alternatif enerji sektörüyle buluşma

Alternatif Enerji Kaynakları Teknolojisi Programı öğrenciler, çeşitli fuar ve organizasyonlara katılarak sektörün önde gelen firmalarıyla tanışma fırsatı buldu.

Alternatif Enerji Kaynakları Teknolojisi Programı, Şişli Meslek Yüksekokulu'na 2015-2016 akademik yılında dâhil olan programlardan biri. Programın ilk öğrencileri, teorik ve uygulamalı eğitimin yanı sıra, çeşitli fuar ve organizasyonları ziyaret ederek, sektörün öncü firmalarıyla buluştu, sektörel gelişmeleri yakından takip etme fırsatı buldu. Öğrenciler, program öğretim görevlileri eşliğinde Solarex İstanbul Güneş Enerjisi ve Teknolojileri Fuarı ile ICCI 2016 22. Uluslararası Enerji ve Çevre Fuarı'na ve III. İstanbul Karbon Zirvesi'ne katıldı. 3rd International Smart Grid Workshop and Certificate Program'a katılan öğrenciler, İZAYDAŞ İzmit Atık ve Artıkları Arıtma Yakma ve Değerlendirme Anonim Şirketi'ne yönelik gerçekleştirilen gezide yer aldı.

ALTERNATİF ENERJİ KAYNAKLARI TEKNOLOJİSİ PROGRAMI

Enerjinin ekonomik ve sosyal kalkınmanın önemli bileşenlerinden biri olduğu, yaşam standartlarının yükseltilmesinde hayati bir rol oynadığı bilinmektedir. Sürdürülebilir bir kalkınmanın sürekli ve kaliteli bir enerji arzıyla mümkün olacağı da çok bilinen bir diğer hususdur. Ülkemizde, kamu ve özel sektörde alternatif enerji kaynaklarının kullanımı ve enerji verimliliği konularında görev alacak, sorumluluk sahibi, görev bilinci yüksek insan gücü yetiştirilmesi amaçlanmaktadır.

İş Olanakları:

Alternatif Enerji Kaynakları Teknolojisi Programı mezunu olanların iş alanı oldukça geniş olup, Güneş enerjisi, Rüzgar enerjisi, Jeotermal enerjisi, Biokütle enerjisi, Dalga enerjisi gibi sektörünün öncü yatırım alanlarında tasarım, planlama, üretim, kalite kontrol, pazarlama, ürün geliştirme, teknik servis, montaj departmanlarında çalışabilir, ve ayrıca bireysel işlerini de kurabilirler.

'Cep Kütüphanem' uygulaması

Öğrencilerin eğitim-öğretim ve araştırma faaliyetlerini desteklemek, bilgi ve belge ihtiyaçlarını karşılamak amacıyla hizmet veren Şişli Meslek Yüksekokulu Kütüphanesi fark yaratıyor. Bünyesinde 8 bin 400 kitap, 69 dergi aboneliği ve 100'ün üzerinde DVD sayısı bulunan Şişli Meslek Yüksekokulu Kütüphanesi son olarak cep kütüphanem uygulaması başlattı. Uygulamayı cep telefonlarına indiren öğrenciler, kütüphanedeki eserleri tarayabilir, "üzerimdekiler" başlıklı yayınları görebilir, uzatma, "okuma listeme ekle" işlemlerini yapabilecek. Öğrenciler uygulamayı Android ve AppStore platformlarından indirebilir. Uygulamayı indirenler kütüphanedeki yenilikler ve duyurulardan bildirimler sayesinde haberdar olacak.

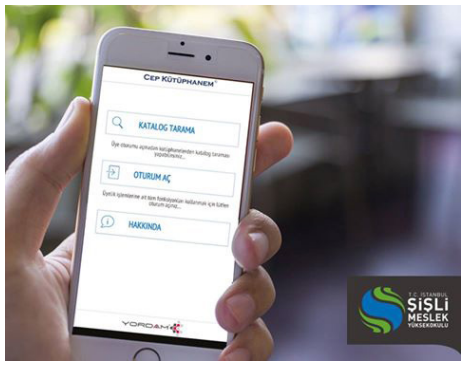

Ömer Madra ile 'İklim Krizi' söyleşisi

Akademisyen Yazar ve Çevre Aktivisti Ömer Madra, Şişli Meslek Yüksekokulu öğrencileriyle buluştu.

Şişli Meslek Yüksekokulu Saç Bakımı ve Güzellik Hizmetleri Programı'nın organizasyonuyla akademisyen, yazar, gazeteci, radyo programcısı ve aynı zamanda çevre aktivisti olarak tanınan Ömer Madra, "İklim Krizi Çözümleri ve İklim Değişikliğini Durdurabiliriz" konulu söyleşiye katıldı. Konferans Salonu'nda gerçekleştirilen söyleşiye öğrenciler yoğun ilgi gösterdi. Küresel ısınma ve iklim değişikliği konusuna dikkat çeken Madra, iklim değişikliğinin dünya üzerinde yarattığı olumsuz değişimleri aktardı. Madra, "Küresel ısınmaya dur demek için daha ne bekliyorsunuz?" diyerek, harekete geçme çağrısında bulundu.

Mimari Restorasyon öğrencilerinden sergi

Mimari Restorasyon Programı öğrencileri, revzen, ahşap kalemişi ve taş-cam mozaikten oluşan eserlerini sergiledi.

Mimari Restorasyon Programı öğrencileri, Geleneksel El Sanatları ve Uygulamaları dersi kapsamında alçı ve cam malzemenin birlikteliğiyle oluşan geleneksel revzen (alçı pencere), ahşap kalemişi, taş- cam mozaik uygulamalarını sergiledi. Öğrenciler ayrıca Rölöve ve Proje dersleri kapsamında hazırladıkları projeleri sergileme fırsatı buldu. Geleneksel ile günceli bir araya getiren serginin açılışını Prof. Dr. Aynur Aydın ve Yüksekokul Sekreteri Yrd. Doç. Dr. M. Sedat Bekiroğlu ile Mimari Restorasyon Programı Öğretim Görevlisi İzzet Umut Çelik yaptı. Mimari Restorasyon Programı çizim ve uygulama atölyelerinde üretilen eserler, mimari restorasyon konusunda farkındalık yaratma sürecinin bir parçası olarak değerlendiriliyor.

LÖSEV için kol kola

Mimari Restorasyon Programı öğrencileri, Lösemili çocuklar yararına kermes düzenledi.

Şişli Meslek Yüksekokulu Mimari Restorasyon Programı Sosyal Sorumluluk Projesi Dersi kapsamına Lösemi hastası çocuklar yararına bir proje hazırladı. Öğrenciler, projenin ilk aşaması olarak LÖSEV temsilcisi Zeynep Demir'i okulda ağırlayarak söyleşi düzenledi. Projenin ikinci aşamasında ise kermes düzenleyen öğrenciler, elde ettikleri geliri LÖSEV'e bağışladı.

Öğrencilerle Engravist buluşması

Mimari Restorasyon Programı öğrencileri, Geleneksel El Sanatları ve Uygulamaları dersi kapsamında, Yıldız Teknik Üniversitesi tarafından düzenlenen Uluslararası Baskıresim Etkinlikleri ile 1. Uluslararası "Engravist" Sanatsal Etkinlikler Buluşması'na katıldı. Mimari Restorasyon Programı Öğr. Gör. İzzet Umut Çelik'in de sunum yaptığı etkinlikte, öğrenciler uygulama atölyelerine katılma fırsatı buldu.

Mimari Restorasyon Programı öğrencileri, Polonya Rzeszow Üniversitesi Mimarlık Fakültesi Öğr. Gör. Dr. Tomasz Tomaszek'in sunduğu seminere katıldı. Erasmus Programı kapsamında İstanbul Şişli Meslek Yüksekokulu'na gelen Dr. Tomaszek, Polonya geleneksel mimarisi hakkında görseller eşliğinde sunum yaptı ve ahşap malzeme mimarı hakkında bilgi verdi.

Tarihi mekânlara gezi

Mimari Restorasyon Programı öğrenciler tarihi mekânlara inceleme ve belgeleme gezisi düzenledi.

İstanbul Şişli Meslek Yüksekokulu Mimari Restorasyon Programı öğrencileri, tarihi mekânlara düzenledikleri gezilerle teorik anlatımları pratik ve uygulama sahası ile buluşturdu. Öğrenciler Restorasyon Projesi, Mimarlık Tarihi, Konservasyon ve Kagir Yapı Teknolojisi dersleri kapsamında Öğr. Gör. Deniz Tatlıdede ve Öğr. Gör. İzzet Umut Çelik eşliğinde Edirne'ye bir alan gezisi düzenledi. Öğrenciler, Anadolu'nun en kadim yaşam alanlarından birisi olan Edirne'de Bizans dünyasından Osmanlı'ya mimari kültür üretiminin en önemli örneklerini inceleme ve değerlendirme fırsatı buldu.

MİMARİ RESTORASYON PROGRAMI

Kültürel değerlerimizin restore edilerek gelecek kuşaklara sağlıklı bir biçimde aktarılmasını hedef alan bütün restorasyon çalışmalarına kalifiye ve nitelikli eleman yetiştirmeyi amaçlamaktadır. Program kapsamında temel yapı ve mimarlık kavramlarına, temel restorasyon ve koruma bilgilerine yönelik eğitim ön plana çıkmaktadır. Teorik eğitimin yanı sıra; proje, araştırma uygulama, arazi ve atölye çalışmaları program kapsamındadır.

İş Olanakları:

Vakıflar Genel Müdürlüğü /
Şantiyelerde Mimar, Restoratör ve Ustalar yanında Teknik Eleman /
Kültür Bakanlığı Rölöve ve Anıtlar Müdürlüğü /
Özel Kuruluşların Şantiye ve Büroları /
Milli Saraylar Daire Başkanlığı 'na Bağlı Müze ve Saraylar / Arkeolojik Kazı Ekipleri

Dış Ticaret Programı'ndan işbirliği

Dış Ticaret Programı, sektör işbirlikleri ve kurumsal çözüm ortaklıkları ile öğrencilere staj ve istihdam alanında önemli fırsatlar sunuyor.

Şişli Meslek Yüksekokulu bünyesinde açılan Dış Ticaret Programı, henüz ilk akademik yılında olmasına rağmen imzaladığı işbirliği protokolleri ve çözüm ortaklığı anlaşmaları ile dikkat çekti. İstanbul Şişli Meslek Yüksekokulu Dış Ticaret Programı ile SYK Gümrük Müşavirliği arasında kurumsal işbirliği protokolü imzalandı. Protokol ile Dış Ticaret Programı öğrencilerine SYK Gümrük Müşavirliği'nde staj ve istihdam önceliği sağlanacak. Öğrenciler ayrıca SYK Gümrük Müşavirliği tarafından düzenlenen mesleki eğitim ve seminerlere katılabilecek.

Sektör buluşmaları

Dış Ticaret Programı öğrencileri sektör ziyaretlerinde bulunarak çalışma alanlarında gözlem yapma şansı buldu.

Dış Ticaret Programı öğrencileri, teorik ve uygulamalı eğitimlerin yanı sıra çeşitli sektör ziyaretlerinde bulundu. Öğrenciler, program öğretim görevlileri eşliğinde Erdemir Çelik A.Ş.'nin Gebze'deki fabrikasını ziyaret etti. Dış Ticaret Programı sektör buluşmaları kapsamında alanında uzman konukları ağırladı. Dış Ticaret Uzmanı Zeynep Kılınç öğrencilerle bir araya gelerek, uygulamalı vaka çalışması yaptı.

DIŞ TİCARET PROGRAMI

Son yıllarda ülkemizde dış ticaret alanında ciddi gelişmeler yaşanmış, ülkemizin dış ticaret hacminde yadsınamayacak artışlar görülmüştür. Ülkemizin uluslararası ticaretteki başarısı, önceki yıllara oranla dış ticaret sektörüne olan eğilimi bir hayli artırmış, bu da eğitimli eleman ihtiyacını beraberinde getirmiştir. Öğrencilerimize tüm başlıklarıyla verilecek dış ticaret eğitimi, bu alandaki talepleri karşılayacak bireyler yetiştirmeye yönelik olacaktır.

İş Olanakları:

Ekonomi Bakanlığı, Gümrük ve Ticaret Bakanlığı, Dışişleri Bakanlığı gibi başta kamu kurumları olmak üzere, tüm firmalarının ihracat/ithalat ve lojistik gibi departmanlarında görev alabilir.

EDUCHOS ile işbirliği anlaşması

İstanbul Şişli Meslek Yüksekokulu ile EDUCHOS arasında işbirliği protokolü imzalandı. Öğrencilere sertifikalı eğitim, seminer ve sosyal aktivitelere katılma olanağı sunuldu.

Mesleki alanda uzmanlaşma ve iyi bir kariyer edinmeyi hedefleyen öğrenciler için sertifika programları büyük bir önem taşıyor. Şişli Meslek Yüksekokulu, öğrencilerin mesleki alanda uzmanlaşmalarını sağlamak ve istihdam edilebilirliklerini arttırmak üzere EDUCHOS ile işbirliği yaptı. Şişli Meslek Yüksekokulu Müdürü Doç. Dr. Cihan Erdönmez ve EDUCHOS Genel Müdürü Hüseyin Onur Tokgöz ve EDUCHOS Akademi Müdürü Cenk Çığır tarafından işbirliği protokolü imzalandı. Protokol ile öğrencilere EDUCHOS tarafından verilen sertifika programları, seminerler ve çeşitli sosyal aktivitelere katılma olanağı sunuldu.

EDUCHOS İnsan Kaynakları Müdürü Gülçin Erdoğan ve EDUCHOS Akademi Direktörü Cenk Çığır 15. Kat Etkinlikleri çerçevesinde öğrencilerle buluştu. Erdoğan ve Çığır, kariyer olanakları ve sertifika programları hakkında öğrencilere bilgi verdi.

Öğrenci Kulüpleri etkinlikleri

Öğrenci Kulüpleri, köy okullarına yardım kampanyası gibi birçok etkinliğe imza attı.

Şişli Meslek Yüksekokulu bünyesinde yer alan öğrenci kulüpleri, 2015- 2016 akademik yılında önemli etkinliklere ve organizasyonlara imza attı. Kültür ve Edebiyat Kulübü öğrencileri "Hayaller ve Kitaplar" adı altında başlattıkları kampanya kapsamında Gaziantep TOBB Fen Lisesi'ne bağışladıkları 3000 kitap ile bir kütüphane oluşturulmasını sağladı. Kulüp Danışmanı Okt. Nesibe Yazgan Uslu ile birlikte Gaziantep'e giden öğrenciler, kütüphanenin açılışını gerçekleştirdi. Sosyal Yardımlaşma ve Dayanışma Kulübü öğrencileri, Köy Okullarına Yardım Kampanyası düzenledi. Öğrenciler kampanya ile Balıkesir'in Bigadiç ilçesine ağlı Yağcılar Yatılı Bölge Okulu ve Karabük Cumayanı İlköğretim Okulu öğrencilerinin kıyafet ve kırtasiye ihtiyaçlarını karşıladı. Program Danışmanı Okt. Fatih Yıldız ile birlikte yardımları okullara dağıtan öğrenciler, çocukların yoğun ilgisiyle karşılaştı.

MÜZDAK ile işbirliği

Şişli Meslek Yüksekokulu, Müzikte Metodoloji ve Müzikle İletişim Uluslararası Sempozyumu'na ev sahipliği yaptı.

Şişli Meslek Yüksekokulu ile İstanbul Türk Müziği Dernek ve Vakıfları Dayanışma Konseyi (MÜZDAK) arasında işbirliği yapıldı. MÜZDAK tarafından düzenlenen "23. İstanbul Türk Müziği Günleri" kapsamında "Müzikte Metodoloji ve Müzikle İletişim Uluslararası Sempozyumu", Şişli Meslek Yüksekokulu evsahipliğinde gerçekleşti. Şişli Meslek Yüksekokulu Müdürü Doç. Dr. Cihan Erdönmez'in sempozyum eş başkanlığı yaptığı, Kurucu Müdür Prof. Dr. Aynur Aydın'ın ise sempozyum bilim/sanat kurulunda yer aldığı etkinlikte, müzikte metodoloji ve müzikle iletişim alanındaki örneklemeli/uygulamalı bildiriler ve bilimsel/sanatsal çalışmalara sunuldu.

Gazeteci Enver Aysever söyleşisi

Gazeteci Yazar Enver Aysever, Şişli Meslek Yüksekokulu öğrencileriyle toplumlararası eşitsizliğin nedenlerine ilişkin söyleşi yaptı.

Adalet Programı Öğr. Gör. İzzet Otru'nun danışmanlığını yaptığı Bilim, Felsefe ve Toplumsal Diyalog Kulübü, "Toplumlararası Eşitsizliğin Kökeni Nedir?" konulu söyleşi düzenledi. Konferans Salonu'nda gerçekleştirilen söyleşiye Gazeteci Yazar Enver Aysever konuk olarak katıldı. Söyleşiye öğrenciler yoğun ilgi gösterdi. Öğrencilerin sorularını yanıtlayan Aysever etkinlik için öğrencilere teşekkür etti.

UYGULAMALI İNGİLİZCE VE ÇEVİRMENLİK PROGRAMI

Uygulama İngilizce ve Çevirmenlik Programı, öğrencilere çevirmenlik alanında profesyonel çalışma imkânı sunmayı amaçlamaktadır. Hukuk, bankacılık, mühendislik, ticaret, sinema gibi birçok sektörde çeviri ihtiyaçları dikkate alınarak oluşturulan müfredat ile öğrencilere nitelikli eğitim olanağı sunulmaktadır.

İş Olanakları:

Mezunlar, yeminli tercüme büroları, kamu kuruluşları, çok uluslu küresel şirketler, medya kuruluşları ve sivil toplum örgütlerinde çalışma olanağı bulabilir.

'Burada okumak bir ayrıcalıktır'

Ayla REÇBER

(Çocuk Gelişimi)

Vizyonu geniş her an yeniliğe açık bir okulda eğitim almış olmaktan çok mutluyum. Bölüm hocalarımız bize verdikleri desteklerle her zaman yanımızdaydılar. Hocalarımız yaşayarak öğrenmeyi ilke edindikleri için her an her yerde çocuk olabiliyorduk. Bölümün ilk amacı çocuk olmaktı. Yetişkin mantığımızı dışarıda bırakarak derslere girmemizi söylemişlerdi. Çocuk yaratıcılığı ile düşünmemizi ve yenilikleri takip etmemizi bize aşıladılar. Bölüm Başkanımız Gökçe Gülen bize 'Hedefiniz daima yüksek olsun' demişti. Bu cümleyi zihinlerimizde tutarak yola devam ettik. Ben Şişli MYO Çocuk Gelişimi Programı mezunu olarak kendimi şanslı hissediyorum. Bölüm hocalarımızın deneyimleri bana birçok farklı bakış açısı kazandırdı. Burada okumak bir ayrıcalıktır diyorum.

'Sadece eğitim verilmiyor, hayata hazırlıyor'

Nursena GENÇDAL

(Yaşlı Bakımı)

Okuyacağım bölümü seçmiş, kafama koymuştum. Geriye güzel eğitim veren, bilgilerime bilgi katabilecek, son derce kaliteli ve branşında çok iyi olan öğretim görevlilerine ihtiyacım vardı. Araştırmalarıma göre kısa bir süre önce kurulan bir okulun bu denli güzel üst seviyede bir eğitim vermesi ve öğretim görevlisi kadrosunun öğrencilerle karşılıklı güzel diyalogu ve en iyileri olmaları benim Şişli Meslek Yüksekokulu'nu tercih etmemi sağladı. Geldikten sonra bir ailem de burası oldu. Kaliteli eğitimin dışında bizi sosyalleştirip bir yandan da dışarıdaki zor hayata hazırladı. Okula her geldiğimde kendimi biraz daha bilgili ve bildiklerimin üzerine daha çok bilgi kattığımı hissediyordum. Bu da benim her konuda bize yardımcı olan ailem gibi davranan eğitim görevlilerinden kaynaklanıyordu. Bana bu eğitimi, bu kaliteyi sağladıkları için tüm Şişli Meslek Yüksekokulu kadrosuna teşekkür ediyorum...

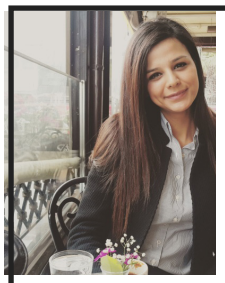

'Sadece okul değil, geleceğimi kazandım'

Begüm UZUNAY

(Turizm ve Otel İşletmeciliği)

"Mesleğin olacak, geleceğin olacak diyerek" çıkmıştık bu yola. Korkularımızı, heyecanlarımızı, umutlarımızı aldık yanımıza ve başardık... Öğretmen öğrenci ilişkisinden daha çok bir aile ortamı ile karşılaştık. Sıcacık, taptaze... Birçok ilkleri başardık hep birlikte el ele. Ekip olmayı, sahiplenmeyi, korumayı ve büyümeyi öğrendik. Güldük, eğlendik yeri geldi ağladık ama uçtan uca bir bütün olmayı başardık. Ve sonra yolun sonuna geldik. Artık mezundum ve önümde uzun bir yol vardı. Kariyer endişem, başarabilir miyim korkularım ve daha fazlası. Peki tam bu noktada kim mi tuttu elimden? Tabi ki Şişli Meslek Yüksekokulu. Point Hotel ile iyi niyet anlaşmaları vesilesiyle başladım iş hayatıma ve simdi Doğuş Spor Kompleksi D-gym de Misafir İlişkileri Sorumlusu olarak devam ediyorum. 2 yıl öncesine baktığımda sadece bir okul değil, geleceğimi kazandığımı görüyorum.

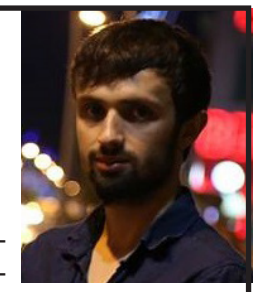

'Hayata dair ne varsa ŞMYO'da'

Rüçhan Tuğçen KARAGÜL

(İlk ve Acil Yardım)

Son saniyedeki hayatlar… Günün her saati durgun trafikte kendine yol açmak, ulaştığın hastanın yakınlarının feryatlarına çare olmak, insanların homurtuları. Yolda, evde, alışveriş merkezinde, denizde nerede olursa olsun insanlara ulaşıp onları yeniden hayata bağlamak… İşte paramedik olmanın gerçek anlamı budur. Ne şartlar altında olursa olsun bir insana hayatını yeniden kazandırabilmek, onu yaşatabilmektir! Tam da böylesine ağır bir işi dinamik ve güçlü kadrosuyla bir çok alanda kendini ispatlamış hocalarla, heyecan verici uygulamaya bağlı eğitim sistemiyle, herbirimiz farklı ses ve renk ihtiva eden öğrencileriyle biz Şişli MYO'da güçlü bir aileyiz. Burada mesleğinizin zirvesine bir adım daha yaklaşabilir ve bunu yaparken sanata, arkadaşlığa, rekabete, en önemlisi atılacağımız hayata dair bilgileri hocalarımızdan öğrenebilirsiniz.

'ŞMYO sevgi dolu koca yürekli bir aile'

Selçuk KUŞÇU

(Saç Bakımı ve Güzellik Hizmetleri)

İstanbul Şişli Meslek Yüksekokulu öğrencisi olmak benim için muazzam gurur vericiydi. Çünkü farklı görüş, dil, din, ırk, cinsiyet ayrımı yapılmayan, samimi ve sıcak bir ortama sahip olan, bir sorunun olduğu zaman seninle ilgilenen, seninle muhatap olan kocaman yüreği olan sevgi dolu büyük bir aile Şişli Meslek Yüksekokulu. Ben Saç Bakımı ve Güzellik Hizmetleri Programı öğrencisi olarak bu okulda okuduğum için çok şanslı ve mutluyum.

'Eğitimin ayrıcalıklarını görüyorum'

Saadet GÜLTEPE

(Radyo ve Televizyon Programcılığı)

Radyo ve Televizyon Programcılığı alanında bilgi ve beceri sahibi olabilmeyi, bu alanda bir meslek sahibi olabilmeyi hep çok istedim. Öğrencilerine ilgili, duyarlı hocalarımızın da desteğiyle bölümümün ilk yılını başarıyla tamamladım ve TRT gibi büyük bir medya kurumunda staj yapabilme şansını elde ettim. Okulumda edindiğim bilgilerin ve kazandığım alışkanlıkların hem staj süresince hem de sosyal hayatımda ayrıcalığını görüyorum, her fırsatta aldığım eğitimin yararlarını fark ediyorum. Her geçen gün daha da gelişen okuluma bana en iyi dostlarımı ve eğitimi kazandırdığı için teşekkür ediyorum.

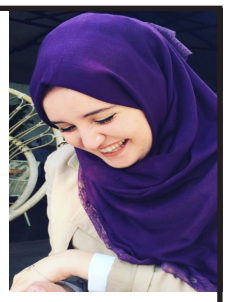

'İyi ki gelmişim diyorum'

İlayda Karabul

(Dış Ticaret)

Bu sene üniversiteye yeni başlayacaklar, tercih yapacaklar belki Şişli Meslek Yüksekokulu'nu fazla duymadılar ancak burası gerçekten çok farklı bir okul. Bu samimiyet, sıcak ortam, hocaların içten yaklaşımı ve davranışları… cümlelere döküp anlatamam ki. Dış Ticaret bölümündeyim; okula başlarken çok tedirgindim ve içimde ne yapacağım kaygısı vardı. Ancak karşıma çıkan öncelikle bölüm hocalarım sonrasında diğer hocalarım sayesinde içimdeki bu kaygı yerini sevince bıraktı. Aslında hocalarım demek yetmez, her türlü özel ve okul ile ilgili sorunlarımızla ilgilenen ablalarımız ve ağabeylerimiz desem daha doğru olur. Hocalarımı ve okulumu çok seviyorum. Ben muhasebe mezunuyum ve iyi ki Dış Ticaret bölümüne gelmişim diyorum. Dış ticarete merakınız varsa, dış ülkelerle iletişim kurmak istiyorsanız bu bölüm tam size göre. Dersler her zaman öğrenciyi zorlar ve bu okulda da farklı değil ancak bir hocamızın dediği gibi bu zorlukların hepsi bizim için, dış ticareti tam anlamıyla öğrenip mezun olmak için…

'Bu bölümü seçecekler çok şanslı'

Ayşenur ÇEBİ

(Radyo ve Televizyon Programcılığı)

Radyo ve Televizyon Programcılığı'nda okumak en büyük hayalimdi, olumsuz pek çok eleştiriye inat hayallerimin peşinden gittim. Bölüm hocalarım ise hayalime sarılmamın ne kadar doğru bir karar olduğunu gösterdi. Gerek teorik dersler, gerek yaptığımız uygulamalar ile mesleğe ve hayata dair pekçok şey öğrendim. Çünkü burası sadece meslek edindirme yeri değil, bir birey olmaya başladığımız bu özel zamanlarda kişiliğimizin şekillendiği bir ortam aynı zamanda… Ben kendimi bu anlamda çok şanslı hissediyorum. Bizden sonra bu bölümü seçecek olan arkadaşlarıma da çok şanslı olduklarını söylemek isterim; hem eğitim kalitesi, hocaların özverili, öğrenci dostu yaklaşımları, hem de staj olanakları bu bölümü farklı kılıyor. Okulda geçirdiğim bu verimli senenin ardından şimdi stajımı medya devlerinden biri olan ATV'de yapacağım. Hocalarına her şey için sonsuz teşekkürler…

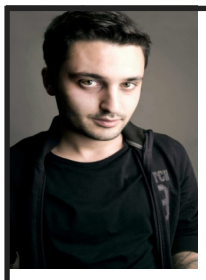

'Okulumuzu kesinlikle tavsiye ederim'

Doğancan KAYA

(Grafik Tasarımı)

Okulumuz yeni olmasına rağmen eksikleri tamamen giderilmiştir. Hocalarımızın verdiği eğitim ve öğrencilere karşı tavırları oldukça iyi. Yeri geldiği zaman ağabey, abla, kardeş gibi olduk. Okulumuzu üniversite hayatına başlayacak arkadaşlarımıza tavsiye eder edip etmeyeceğimi sorarsanız, kesinlikle ederim.

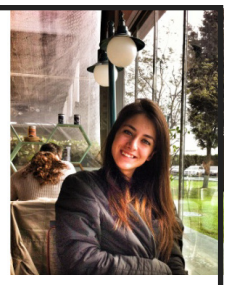

'Daha fazlası olamazdı'

Sevgi GECÜ

(Moda Tasarımı)

Tekstilden konfeksiyona, tasarımdan çizime, planlamadan üretim aşamalarına kadar her adımını birer birer gördüğüm Şişli Meslek Yüksekokulu'nda daha fazlası olamazdı sanırım. Eğitim düzeyinin en üst düzeyde olması, kadronun mükemmel olması ile birleşince sektörde yapamayacağımız hiçbir şey olmadığına inandırıyor. İki sene boyunca istekle, güvenle ve özveriyle geçirdiğim zaman bizi direkt olarak sektöre hazırlayan öğretim görevlilerimiz ile şimdiden çok iyi işlere imza atmaya başladık. Yine tercih yapacak olsam yine Şişli Meslek Yüksekokulu'nu tercih ederim.

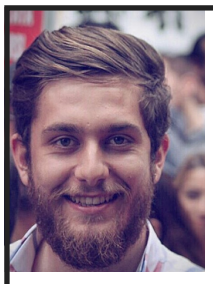

'Öğrencilik bitti ama dostluk bitmeyecek'

Bilgin KÖKSAL

(Bankacılık ve Sigortacılık)

Bizim toplum içinde çok meşhur bir klişe laf vardır : "Özel okullarda hocalar katı abi, bilerek bırakıyorlar, öğrencilerle ilgilenmiyorlar bile" diye. Senden eskilerin laflarına kulak vererek sende inanıyorsun ilk başta bu klişelere. Birkaç hafta geçtikçe derslerimize giren hocalarla her geçen ders biraz daha samimileştik. İşin tuhaf yanı derslerimize girmeyen hocalarla da en az bölüm hocalarımız kadar samimiydik. Hani nerede o klişe? Koca bir lafı İstanbul Şişli Meslek Yüksekokulu hocaları demiri ateşte eritir gibi eritmişti. Biz öğrenciler için öğretmenler sadece ders anlatmak için sınıfa gelen, dersten derse, sınavlarda gördüğümüz insanlar olmadılar. Ulu Önder Mustafa Kemal Atatürk'ün "Öğretmenler! Yeni nesil sizin eseriniz olacaktır." sözündeki nesle ilimi, bilimi, tarihini öğreten insanlardı onlar. Arkadaşlarımız oldular bazen okulun yanındaki yerlerde oturur çay-kahve içer okul dışındaki sorunlarımızı konuşurduk. Ağabeylerimiz, ablalarımızdı bazen her türlü sorunlarımıza çözüm getirirlerdi. Kısacası bir arkadaşın, eşin, dostun davrandığı gibi davrandı adeta ikinci bir aile gibi oldu bize. Hiç de öyle klişedeki gibi değillerdi. Dedim ya; eritmişlerdi o klişeyi. Ne olduğunu anlamadan koskoca 2 yıl, 730 gün geçip gitti. Türk dizileri gibiydi biraz ama eksikti. Başını sonunu tahmin edebiliyorsun Türk dizilerinde ve sonu hep mutlu bitiyor. Eksik olan yanı güzel başladı, güzel gitti ama nerde bitti? Bitti mi? Biten sadece öğrencilikti. Aile içindeki dostluklar da bitecek değildi ya? Şişli Meslek Yüksek Okulu'nda iyi dostlar biriktirdim hepsi ailem oldu.

'Farklı olmayı başardık'

Esma YILDIZ

(Çocuk Gelişimi)

2 sene önce bu yola girdiğimizde çocuk gelişimi hakkında pek fazla donanımlı değildik. Bizi neler beklediğini bilmiyorduk. Tabiki bu ilk dersten bile belli olmaya başlamıştı. Derslerimizde hocalarımızın bizlerle sohbet edip bir yandan da ders hakkında konuşmaları bizlerle iç içe olmaları bizi bu bölüme daha fazla bağlı ve istekli bir hale getirmişti. Bizi farklı yapan bir başka durum ise anaokullarında kullanılan eğitim sistemlerini uygulamalı olarak görmemizdi. Bunlar; Gems programında kullanılan pijama partilerimiz, uygulamalı drama derslerimizde kısa dramalar hazırlayıp kostümlerle oynayarak ders görmemiz, işaret dili dersiyle engelleri ortadan kaldırmamız vb. hepsi Çocuk Gelişimi bölümünü farklı yapan etkinliklerdi. Biz başından beri farklı olmayı istedik ve başardık. İnanıyorum ki bizden sonra gelen arkadaşlarımız da bizden bir fazlasını yaparak yollarına devam edecekler. Başta bize inanan ve her zaman destekleyen Gökçe Gülen ve Dilek Erzenli hocalarımıza daha sonra bütün sınıf arkadaşlarıma sonsuz teşekkürler…

Dans Kulübü

Siyaset Kulübü

Spor Kulübü

GFB Kulübü

Sosyal Akademi Kulübü

Müzik Kulübü

Tiyatro Kulübü

Kültür ve Edebiyat Kulübü

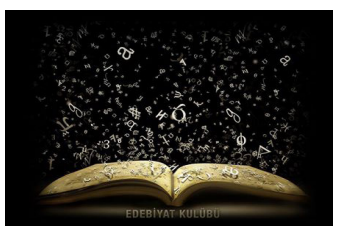

Gezi ve Sosyal Aktivite Kulübü

Sosyal Yardımlaşma ve Dayanışma Kulübü